

# 津 幡 町 統 計 書

令和 5 年度版

津 幡 町

## は し が き

津幡町統計書（令和5年度版）を刊行いたします。

本書は、津幡町の各分野にわたる基本的な統計資料を総合的に収録することによって、町勢の現況ならびに現在に至るまでの発展の推移を明らかにするとともに、各方面の参考資料として活用されることを目的に作成したものです。

本書の編集にあたりましては、その利用効果を高めるための内容の整備、充実に努めましたが、不十分な点も多々あることと存じますので、今後とも皆様からのご指摘、ご指導をいただき、なお一層の改善、充実に努めてまいりたいと存じます。

また、本書の発刊にあたり、貴重な資料の提供、その他、格別のご協力をいただきました関係各位の皆様に深く感謝申し上げますとともに、ここに厚くお礼申し上げます。

令和6年6月

津幡町長 矢田 富郎

## 凡 例

- 1 本書は、津幡町の町勢に関する基礎的な資料を収録したものです。
- 2 資料は、平成29年度から令和4年度（令和5年を含む）のものを収録しましたが、資料の有無等により適宜収録期間を伸縮して記載しています。
- 3 統計表中、年次は1月1日から12月31日まで、年度は4月1日から3月31日までの期間を示しています。
- 4 数字の単位未満の端数については、四捨五入を原則としたため、総数と内訳が一致しない場合があります。
- 5 資料の出典については、各表の左下部に明記しました。
- 6 数字の単位については、各表の右上部に明記しましたが、一見して明らかなものは省略しました。
- 7 統計表中の符号は、次のとおりです。
  - 0 …… 単位未満の数字
  - …… 皆無または該当数字なし
  - … …… 当該数字不詳
  - X …… 当該数字があるが、発表することに差し支えのあるもの

## 目 次

【 統計表 】※目次をクリックすると該当ページに移動します。

1. 土地・気象	1
2. 人口	5
3. 事業所	25
4. 農林水産業	27
5. 工業	32
6. 商業	46
7. 建築・住宅	48
8. 電気・水道	59
9. 運輸・通信	64
10. 社会福祉	67
11. 保健・衛生	78
12. 治安・災害	89
13. 教育・文化	106
14. 行政・選挙	120
15. 財政	133

### 1. 位置

方位	経度	地名	方位	緯度	地名
極東	東経 136° 50′	木窪	極南	北緯 36° 37′	舟尾
極西	東経 136° 41′	湖東	極北	北緯 36° 47′	瓜生
役場所在地		東経 136° 43′ 44″ 北緯 36° 40′ 08″			

資料：国土地理院、企画課

### 2. 面積及び範囲

面積	範囲	隣接市町村
110.59 k m <sup>2</sup>	東西 14.2km 南北 17.1km	金沢市 かほく市 内灘町 宝達志水町 富山県小矢部市 高岡市

資料：企画課

### 3. 町域の変遷

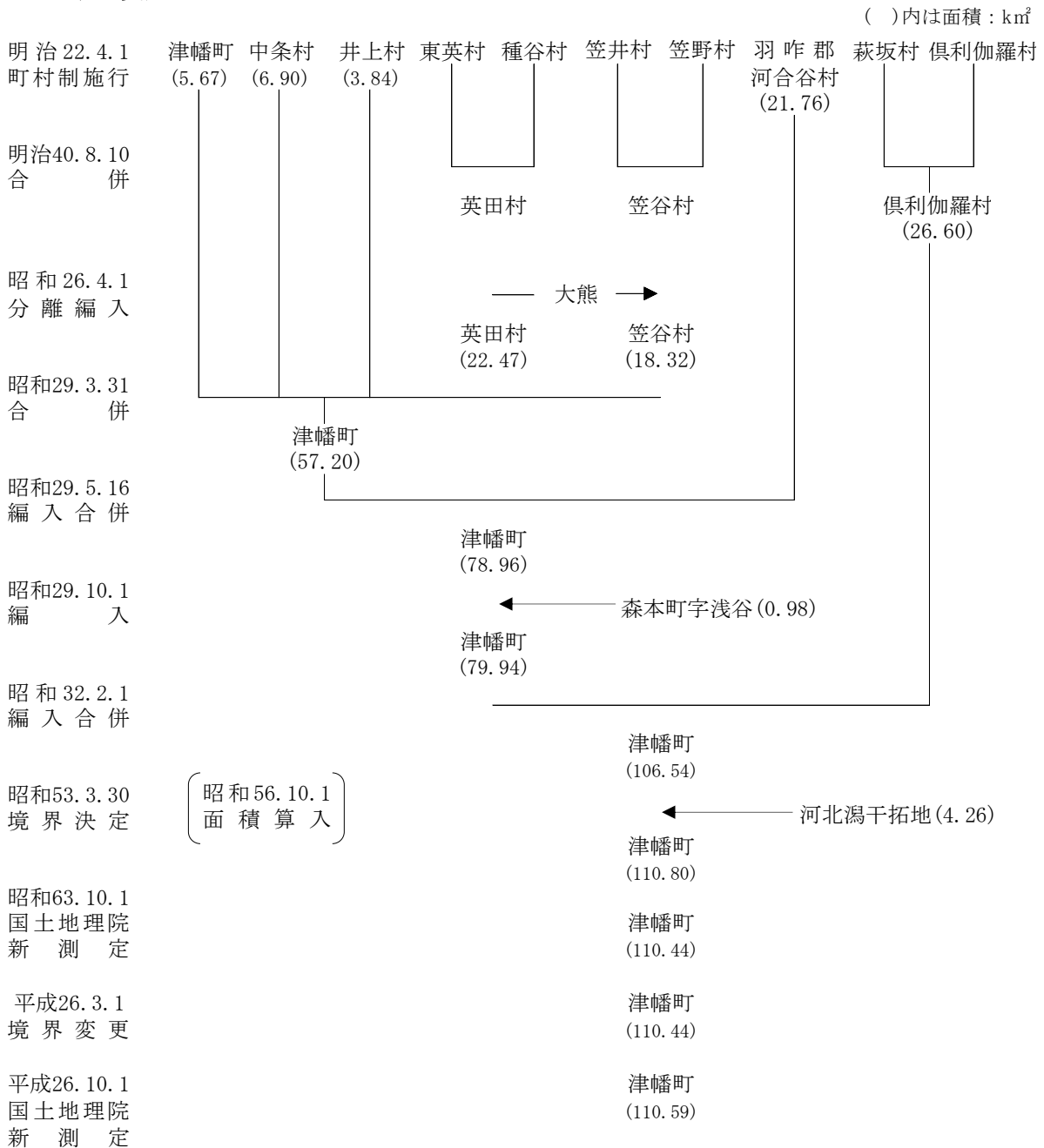

#### 4. 主要河川

単位：m

河川	上流端	下流端	流路延長
2級河川			
津幡川	左岸 津幡町字七黒「笠野川」合流点 右岸 " 「吉倉川」合流点	河北潟 (東部承水路を含む)	10,980
材木川	左岸 " 材木口9番地先(舟尾川) 右岸 " 仮生ワ85番地先(相窪川)	津幡川合流地点	2,810
能瀬川	左岸 " 種「平野川」 右岸 " 「宮前橋」	河北潟 (東部承水路を含む)	7,870
大海川	左岸 " 「木の窪川」合流点 右岸 " 「瓜生川」	日本海	13,520
準用河川			
総門川	左岸 津幡町字津幡ソ503番地先 右岸 " 津幡ソ505番地先	津幡川合流地点	1,655
八反田川	左岸 " 清水ニ73番甲地先 右岸 " 清水ニ73番2地先	津幡川合流地点	320
倉見川	左岸 " 倉見ツ164番地先 右岸 " 倉見ツ200番地先	津幡川合流地点	2,500
明神川	左岸 " 浅谷ほ44番地先 右岸 " 浅谷ほ63番地先	津幡川合流地点	3,160
藤又川	左岸 " 上藤又ヲ41番地先 右岸 " 上藤又ト117番地先	材木川合流地点	3,700
相窪川	左岸 " 朝日畑口9番地先 右岸 " 朝日畑ニ59番地先	材木川合流地点	1,900
舟尾川	左岸 " 材木リ16番地先 右岸 " 材木チ25番地先	材木川合流地点	1,100
刈安川	左岸 " 九折ク28番地先 右岸 " 九折ク27番地先	津幡川合流地点	2,500
笠野川	左岸 " 筋谷チ99番地先 右岸 " 笠池ヶ原イ110番地先	津幡川合流地点	2,550
吉倉川	左岸 " 吉倉オ157番地先 右岸 " 吉倉ホ158番地先	津幡川合流地点	2,580
舟橋川	左岸 " 加茂ニ96番地先 右岸 " 加茂ニ56番地先	河北潟 (東部承水路を含む)	2,400
谷内川	左岸 " 谷内乙90番地先 右岸 " 御門ソ9番地1先	能瀬川合流地点	1,000
平野川	左岸 " 池ヶ原ワ63番地先 右岸 " 池ヶ原ワ62番地先	能瀬川合流地点	1,560
瓜生川	左岸 " 瓜生ル5番地先 右岸 " 瓜生ル11番地先	大海川合流地点	2,630
木ノ窪川	左岸 " 牛首ウ72番地先 右岸 " 牛首ウ75番地先	大海川合流地点	2,500

資料：都市建設課

## 5. 地目別面積

各年1月1日現在 単位：㎡

年	総地積	非課税地積	評 価 総 地 積								
			総 数	田	畑	宅 地	鉱泉地	池 沼	山 林	原 野	雑種地
平成 27 年	69,443,006	18,810,921	50,632,085	17,475,225	7,739,611	5,581,516	3	14,186	16,325,488	966,922	2,529,134
28	69,520,232	18,940,942	50,579,290	17,392,980	7,741,770	5,611,692	3	14,186	16,326,805	965,861	2,525,993
29	69,527,443	18,939,137	50,588,306	17,356,155	7,738,516	5,646,411	3	14,186	16,333,890	965,540	2,533,605
30	69,530,001	18,935,733	50,594,268	17,310,392	7,739,642	5,694,102	3	14,216	16,315,831	965,180	2,554,902
31	69,540,007	18,971,940	50,568,067	17,218,810	7,729,846	5,716,549	3	14,186	16,323,975	964,475	2,600,223
令和 2 年	69,561,020	18,996,430	50,564,590	17,157,389	7,721,115	5,761,103	3	14,150	16,326,551	964,031	2,620,248
3	69,565,682	18,994,995	50,570,687	17,112,693	7,700,874	5,822,286	3	14,150	16,359,777	963,695	2,597,209
4	69,574,390	19,117,807	50,456,583	16,933,115	7,638,107	5,871,491	3	14,150	16,441,360	964,058	2,594,299
5	69,575,878	19,127,074	50,448,804	16,880,387	7,614,494	5,914,447	3	14,150	16,471,804	964,046	2,589,473

資料：税務課「土地に関する概要調査報告書」

6. 気象の概況

年	気温 (°C)					平均湿度 (%)	風 (m/s)		降水量 (mm)		日照時間 (h)	雪 (cm)	
	平均	最高平均	最低平均	最高	最低		平均風速	最大風速	総降水量	日最大降水量		最深積雪	降雪の深さの日最大
平成 28 年	15.7	19.9	12.2	37.0	-4.0	70	3.9	23.7	2390.5	93.0	1801.7	24	26
29	15.0	19.0	11.4	36.1	-2.3	68	4.0	23.3	2703.0	149.5	1849.5	15	12
30	15.5	19.7	11.9	36.9	-4.3	69	3.9	28.8	2765.5	117.5	1880.7	87	52
令和 元年	15.8	19.9	12.2	37.7	-1.5	67	3.7	19.6	2009.5	99.0	1895.6	7	7
2	15.9	20.0	12.4	37.3	-3.7	69	3.8	18.9	2535.5	99.5	1735.8	3	6
3	15.7	20.0	12.2	36.2	-2.0	69	4.0	18.8	2690.0	111.0	1888.8	65	35
4	15.7	19.8	12.1	38.5	-1.9	70	3.9	20.0	2223.5	112.5	1902.7	106	37
5	16.6	20.9	12.8	38.3	-5.1	70	3.7	17.3	2333.0	102.0	2029.8	39	34
1 月	4.3	7.8	1.5	17.5	-5.1	76	4.1	15.7	197.0	27.5	80.0	29	19
2	4.9	8.5	1.6	16.1	-2.1	72	3.8	12.4	114.5	24.5	100.9	15	16
3	10.5	16.0	5.8	23.9	1.9	65	3.6	12.6	131.5	27.5	203.6	—	—
4	13.9	18.6	9.3	26.3	6.0	63	4.0	13.1	171.5	49.0	195.4	—	—
5	18.4	23.1	14.1	30.0	8.2	66	3.5	11.5	231.0	102.0	234.0	—	—
6	22.9	27.1	19.5	33.3	15.0	73	3.4	13.2	255.5	80.5	186.4	—	—
7	28.0	32.3	24.5	36.3	21.2	70	3.5	12.1	202.5	66.5	231.8	—	—
8	30.5	34.8	27.0	38.3	25.4	67	2.9	13.3	40.0	18.0	271.5	—	—
9	26.6	30.9	23.3	35.5	18.2	74	3.1	13.9	108.0	33.0	152.8	—	—
10	17.8	22.4	13.9	27.1	9.4	68	3.3	13.5	173.5	41.5	180.0	—	—
11	13.2	17.6	8.9	27.7	2.3	71	4.6	14.9	344.5	44.5	116.1	—	—
12	7.7	11.3	4.4	23.8	-0.3	75	4.6	17.3	363.5	44.5	77.3	39	34

平年値 (令和5年)

年	気温 (°C)				平均湿度 (%)	風 (m/s)	降水量 (mm)	日照時間 (h)	雪 (cm)	
	平均	最高平均	最低平均	平均風速					総降水量	積雪の深さ
年	15.0	19.0	11.5	70	4.0	2,401.5	1,714.1	32	26	
1 月	4.0	7.1	1.2	74	4.7	256.0	62.3	27	22	
2	4.2	7.8	1.0	70	4.5	162.6	86.5	22	15	
3	7.3	11.6	3.4	66	4.3	157.2	144.8	7	7	
4	12.6	17.3	8.2	64	4.1	143.9	184.8	0	0	
5	17.7	22.3	13.6	67	3.7	138.0	207.2	—	—	
6	21.6	25.6	18.4	74	3.4	170.3	162.5	—	—	
7	25.8	29.5	22.9	75	3.5	233.4	167.2	—	—	
8	27.3	31.3	24.1	72	3.4	179.3	215.9	—	—	
9	23.2	27.2	19.9	73	3.5	231.9	153.6	—	—	
10	17.6	21.8	13.9	70	3.6	177.1	152.0	—	—	
11	11.9	15.9	8.1	70	4.1	250.8	108.6	0	0	
12	6.8	10.2	3.5	72	4.8	301.1	68.9	11	10	

極値 (令和5年)

年	気温 (°C)		風 (m/s)	降水量 (mm)	雪 (cm)	
	最高	最低			日最大降水量	月最深積雪
年	38.5	-9.7	32.8	234.4	181	84
1 月	21.2	-9.7	23.9	71.6	181	84
2	23.6	-9.4	24.4	61.4	167	59
3	27.1	-8.3	25.6	75.0	115	37
4	31.6	-1.6	26.7	78.0	6	4
5	33.7	1.5	22.6	102.0	—	0
6	36.1	6.8	17.5	187.5	—	—
7	37.4	11.0	23.2	234.4	—	—
8	38.3	13.1	22.0	167.0	—	—
9	38.5	7.6	32.8	172.0	—	—
10	33.1	2.2	23.6	144.5	—	0
11	28.4	-0.7	21.4	111.0	11	9
12	24.7	-6.7	27.0	98.0	143	45

資料：金沢地方気象台

- (注) ※「平年値」は、1991～2020年までの30年間の平均の値である。(2011年5月から変更)  
 ※「極値」は、「最高気温」・「最低気温」・「最大風速」・「日最大降水量」・「最深積雪」が1882～2023年、「降雪の深さの日最大」が1953～2023年の期間の値である。  
 ※「雪」の「年」は、寒候年(前年8月～当年7月の1年間)の値である。  
 ※「雪」の「最深積雪」は、平成8年3月1日から毎正時の最大の値である。  
 ※観測値欄の「)」は、その統計期間に欠測があったことを示す。  
 ※「降雪の深さの日最大」は、平成17年9月までは前日21時から当日9時まで、当日9時から15時まで、当日15時から21時までの3回観測の合計値だが、平成17年10月からは、積雪計によって観測する毎正時の積雪値の差(前1時間との差)の合計値に変更した。

# 1. 人口及び世帯数

各年12月31日現在 単位：人、世帯

年	世帯数	人 口			前年（回）に 対する増減	1世帯当た りの人員	人口密度 (1k㎡当たり)
		総 数	男	女			
昭和 51 年	5,611	23,231	11,406	11,825	188	4.14	218.0
52	5,701	23,416	11,533	11,883	185	4.11	219.8
53	5,789	23,758	11,710	12,048	342	4.10	223.0
54	5,892	23,992	11,813	12,179	234	4.07	225.2
55	5,939	24,064	11,787	12,277	72	4.05	225.9
56	6,029	24,247	11,877	12,370	183	4.02	218.8
57	6,074	24,430	11,974	12,456	183	4.02	220.5
58	6,183	24,667	12,094	12,573	237	3.99	222.6
59	6,270	24,895	12,213	12,682	228	3.97	224.7
60	6,365	25,028	12,244	12,784	133	3.93	225.9
61	6,431	25,238	12,348	12,890	210	3.92	227.8
62	6,494	25,378	12,406	12,972	140	3.91	229.0
63	6,567	25,560	12,482	13,078	182	3.89	231.4
平成 元 年	6,736	25,944	12,669	13,275	384	3.85	234.9
2	7,001	26,556	12,972	13,584	612	3.79	240.5
3	7,291	27,274	13,326	13,948	718	3.74	247.0
4	7,619	28,118	13,785	14,333	844	3.69	254.6
5	7,937	29,056	14,241	14,815	938	3.66	263.1
6	8,363	30,151	14,822	15,329	1,095	3.61	273.0
7	8,717	31,117	15,338	15,779	966	3.57	281.8
8	9,204	32,355	15,922	16,433	1,238	3.52	293.0
9	9,569	33,293	16,391	16,902	938	3.48	301.5
10	9,911	33,991	16,765	17,226	698	3.43	307.8
11	10,229	34,626	17,031	17,595	635	3.39	313.5
12	10,592	35,247	17,303	17,944	621	3.33	319.2
13	10,781	35,609	17,513	18,096	362	3.30	322.4
14	11,008	35,987	17,693	18,294	378	3.27	325.9
15	11,173	36,217	17,788	18,429	230	3.24	327.9
16	11,362	36,399	17,844	18,555	182	3.20	329.6
17	11,527	36,534	17,895	18,639	135	3.17	330.8
18	11,834	36,868	18,053	18,815	334	3.12	333.8
19	12,056	37,167	18,175	18,992	299	3.08	336.5
20	12,299	37,494	18,296	19,198	327	3.05	339.5
21	12,435	37,568	18,350	19,218	74	3.02	340.2
22	12,586	37,568	18,326	19,242	0	2.98	340.2
23	12,776	37,630	18,375	19,255	62	2.95	340.7
24	13,012	37,732	18,393	19,339	102	2.90	341.7
25	13,190	37,793	18,415	19,378	61	2.87	342.2
26	13,356	37,824	18,426	19,398	31	2.83	342.0
27	13,481	37,755	18,401	19,354	△69	2.80	341.4
28	13,707	37,782	18,384	19,398	27	2.76	341.6
29	13,869	37,740	18,410	19,330	△42	2.72	341.3
30	14,011	37,618	18,372	19,246	△122	2.68	340.2
令和 元 年	14,198	37,591	18,373	19,218	△27	2.65	339.9
2	14,420	37,548	18,358	19,190	△43	2.60	339.5
3	14,602	37,566	18,366	19,200	18	2.57	339.7
4	14,754	37,498	18,344	19,154	△68	2.54	339.1
5	14,972	37,443	18,378	19,065	△55	2.50	338.6

資料：町民課「住民基本台帳」

注) 住民基本台帳法の改正により、平成24年より人口・世帯数には外国人を含む。



## 2. 国勢調査人口及び世帯数

各年10月1日現在 単位：人、世帯

年	世帯数	人 口			前年（回）に 対する増減	1世帯当 たりの人員	人口密度 (1k㎡当たり)
		総 数	男	女			
昭和 45 年	4,748	21,541	10,492	11,049	428	4.54	195.0
50	5,254	22,494	10,981	11,513	953	4.28	203.7
55	5,766	23,682	11,583	12,099	1,188	4.11	214.4
60	6,064	24,591	11,996	12,595	909	4.06	222.7
平成 2 年	6,838	26,078	12,692	13,386	1,487	3.81	236.1
7	8,502	30,318	14,859	15,459	4,240	3.57	274.5
12	10,133	34,304	16,811	17,493	3,986	3.39	310.6
17	11,033	35,712	17,446	18,266	1,408	3.24	323.4
22	11,942	36,940	17,978	18,962	1,228	3.09	334.5
27	12,545	36,968	17,994	18,974	28	2.95	334.3
令和 2 年	13,399	36,957	18,044	18,913	△11	2.76	334.2

資料：企画課「国勢調査」

### 3. 字別人口及び世帯数

各年3月31日現在 単位：人、世帯

字名	平成30年				平成31年				令和2年			
	世帯数	人口			世帯数	人口			世帯数	人口		
		総数	男	女		総数	男	女		総数	男	女
総数	13,877	37,618	18,360	19,258	14,064	37,603	18,361	19,242	14,251	37,484	18,328	19,156
準世帯	80	80	22	58	66	66	19	47	64	64	20	44
津幡地区	4,434	11,801	5,695	6,106	4,540	11,902	5,732	6,170	4,609	11,873	5,724	6,149
津幡	1,149	2,958	1,420	1,538	1,166	2,945	1,404	1,541	1,165	2,891	1,372	1,519
清水	338	886	408	478	353	924	425	499	351	911	424	487
庄	1,179	3,099	1,493	1,606	1,218	3,184	1,538	1,646	1,243	3,211	1,558	1,653
加賀爪	475	1,253	607	646	475	1,213	587	626	495	1,216	584	632
緑が丘	573	1,667	830	837	578	1,668	829	839	587	1,640	820	820
横浜	720	1,938	937	1,001	750	1,968	949	1,019	768	2,004	966	1,038
中条地区	4,670	12,859	6,319	6,540	4,740	12,856	6,301	6,555	4,838	12,883	6,335	6,548
南中条	406	1,085	524	561	413	1,093	526	567	422	1,092	525	567
北中条	846	2,369	1,135	1,234	879	2,402	1,143	1,259	909	2,420	1,148	1,272
太田	1,903	5,135	2,544	2,591	1,921	5,125	2,539	2,586	1,966	5,156	2,568	2,588
湊端	1,245	3,593	1,780	1,813	1,256	3,566	1,758	1,808	1,262	3,542	1,752	1,790
浅田	237	599	304	295	239	594	303	291	247	599	311	288
浅谷	33	78	32	46	32	76	32	44	32	74	31	43
笠谷地区	632	1,719	840	879	636	1,704	837	867	633	1,684	815	869
杉瀬	128	391	196	195	131	395	200	195	134	401	202	199
倉見	132	315	153	162	131	310	152	158	131	304	144	160
田屋	36	115	61	54	36	111	61	50	36	110	59	51
岩崎	34	91	50	41	34	88	48	40	34	90	49	41
七黒	26	75	35	40	26	76	36	40	25	75	36	39
鳥越	30	90	44	46	30	90	45	45	30	90	44	46
山北	18	43	22	21	18	40	21	19	18	35	17	18
蓮花寺	15	35	20	15	15	36	20	16	14	35	18	17
宮田	22	67	35	32	23	67	35	32	22	66	35	31
鳥屋尾	26	78	34	44	27	78	34	44	26	77	32	45
籠月	0	0	0	0	0	0	0	0	0	0	0	0
大畠	9	18	9	9	9	18	9	9	9	18	9	9
筋谷	8	18	7	11	8	18	7	11	8	18	7	11
笠池ヶ原	14	28	12	16	15	28	12	16	15	28	12	16
彦太郎畠	12	33	13	20	13	32	12	20	13	32	12	20
吉倉	43	106	46	60	42	105	45	60	40	101	43	58
八ノ谷	28	79	39	40	27	77	37	40	27	76	36	40
市谷	38	109	50	59	37	107	49	58	37	100	46	54
大熊	13	28	14	14	14	28	14	14	14	28	14	14

資料：町民課「住民基本台帳」

注) 人口・世帯数には外国人を含む。

### 3. 字別人口及び世帯数（つづき）

各年3月31日現在 単位：人、世帯

字名	平成30年				平成31年				令和2年			
	世帯数	人口			世帯数	人口			世帯数	人口		
		総数	男	女		総数	男	女		総数	男	女
井上地区	1,373	4,151	2,039	2,112	1,390	4,144	2,043	2,101	1,412	4,161	2,049	2,112
川尻	302	911	439	472	302	895	435	460	305	888	426	462
中橋	183	540	255	285	189	558	263	295	198	579	272	307
五反田	45	122	63	59	45	115	59	56	43	114	58	56
中須加	236	636	329	307	240	638	334	304	244	656	343	313
井上の荘	607	1,942	953	989	614	1,938	952	986	622	1,924	950	974
英田地区	1,598	4,364	2,133	2,231	1,615	4,346	2,133	2,213	1,624	4,305	2,122	2,183
舟橋	156	476	233	243	160	477	231	246	162	457	219	238
加茂	68	190	87	103	68	194	89	105	72	192	89	103
能瀬	897	2,504	1,227	1,277	911	2,502	1,231	1,271	922	2,507	1,248	1,259
領家	118	306	157	149	123	313	165	148	121	318	163	155
谷内	62	184	82	102	63	181	83	98	56	164	75	89
御門	36	98	45	53	36	95	44	51	36	91	42	49
御門出町	46	138	74	64	45	135	71	64	44	134	71	63
下矢田	22	62	28	34	22	61	27	34	24	60	27	33
上矢田	18	63	28	35	18	59	26	33	18	60	27	33
中山	33	63	35	28	32	60	33	27	32	59	32	27
種	43	99	48	51	46	98	49	49	45	93	46	47
小熊	14	22	11	11	13	23	13	10	14	24	14	10
池ヶ原	25	51	27	24	22	47	25	22	22	46	24	22
興津	45	85	41	44	43	81	38	43	43	80	37	43
菩提寺	9	13	5	8	8	12	4	8	8	12	4	8
平野	6	10	5	5	5	8	4	4	5	8	4	4
河合谷地区	163	310	135	175	157	292	129	163	148	277	122	155
上大田	55	114	50	64	55	110	49	61	53	107	47	60
下河合	18	41	21	20	18	40	21	19	18	36	18	18
上河合	32	55	24	31	29	48	21	27	28	48	22	26
瓜生	17	25	10	15	16	24	10	14	14	22	9	13
牛首	16	25	9	16	15	24	8	16	13	21	7	14
木窪	25	50	21	29	24	46	20	26	22	43	19	24

資料：町民課「住民基本台帳」

### 3. 字別人口及び世帯数（つづき）

各年3月31日現在 単位：人、世帯

字 名	平成30年				平成31年				令和2年			
	世帯数	人 口			世帯数	人 口			世帯数	人 口		
		総 数	男	女		総 数	男	女		総 数	男	女
俱利伽羅地区	927	2,334	1,177	1,157	920	2,293	1,167	1,126	923	2,237	1,141	1,096
竹 橋	119	300	150	150	120	288	146	142	117	271	139	132
富 田	27	91	48	43	26	89	49	40	26	87	47	40
刈 安	53	128	60	68	51	128	61	67	49	119	56	63
越 中 坂	50	142	67	75	52	142	68	74	50	138	67	71
坂 戸	42	136	72	64	41	134	71	63	42	129	68	61
上 野	35	86	38	48	35	81	37	44	35	80	36	44
河 内	20	49	23	26	20	48	22	26	19	43	20	23
九 折	40	75	39	36	41	76	39	37	41	73	36	37
俱 利 伽 羅	11	28	12	16	11	27	12	15	11	26	12	14
山 森	1	2	1	1	1	2	1	1	1	2	1	1
原	27	68	32	36	29	68	32	36	28	65	31	34
七 野	95	249	126	123	93	248	127	121	100	256	133	123
東 荒 屋	172	434	228	206	171	433	231	202	175	427	230	197
明 神	26	67	34	33	26	64	33	31	29	73	38	35
井 野 河 内	8	28	17	11	8	27	16	11	7	24	14	10
大 坪	50	99	63	36	50	97	63	34	49	96	62	34
別 所	6	14	5	9	4	12	5	7	4	11	4	7
下 藤 又	10	22	8	14	8	22	7	15	8	16	5	11
仮 生	25	64	32	32	26	65	32	33	26	63	31	32
材 木	15	29	16	13	15	29	16	13	14	27	15	12
下 中	21	56	29	27	20	52	27	25	20	51	26	25
朝 日 畑	5	12	4	8	6	12	4	8	6	12	4	8
相 窪	16	33	15	18	16	33	15	18	17	34	15	19
南 横 根	8	16	7	9	8	15	6	9	8	14	6	8
北 横 根	8	21	11	10	8	20	11	9	8	20	11	9
大 窪	3	8	2	6	3	8	2	6	2	9	3	6
上 藤 又	19	36	16	20	18	35	15	20	19	37	15	22
常 德	6	12	5	7	6	12	5	7	6	12	5	7
舟 尾	8	24	13	11	6	22	11	11	6	22	11	11
旭 山	1	5	4	1	1	4	3	1	0	0	0	0

資料：町民課「住民基本台帳」

### 3. 字別人口及び世帯数（つづき）

各年3月31日現在 単位：人、世帯

字名	令和3年				令和4年				令和5年			
	世帯数	人口			世帯数	人口			世帯数	人口		
		総数	男	女		総数	男	女		総数	男	女
総数	14,452	37,485	18,325	19,160	14,642	37,520	18,325	19,195	14,818	37,381	18,295	19,086
準世帯	59	59	21	38	53	53	19	34	53	53	19	34
津幡地区	4,694	11,946	5,752	6,194	4,765	11,974	5,771	6,203	4,869	12,037	5,806	6,231
津幡	1,174	2,878	1,361	1,517	1,178	2,850	1,345	1,505	1,212	2,872	1,355	1,517
清水	354	901	411	490	361	901	411	490	366	908	415	493
庄	1,270	3,265	1,583	1,682	1,296	3,302	1,615	1,687	1,310	3,293	1,620	1,673
加賀爪	493	1,211	580	631	498	1,202	576	626	514	1,224	590	634
緑が丘	597	1,618	804	814	602	1,584	787	797	604	1,569	786	783
横浜	806	2,073	1,013	1,060	830	2,135	1,037	1,098	863	2,171	1,040	1,131
中条地区	4,909	12,936	6,380	6,556	5,013	13,032	6,412	6,620	5,121	13,067	6,451	6,616
南中条	423	1,083	518	565	448	1,134	545	589	450	1,112	535	577
北中条	923	2,437	1,158	1,279	927	2,445	1,157	1,288	937	2,416	1,160	1,256
太田	2,012	5,229	2,620	2,609	2,054	5,295	2,639	2,656	2,125	5,413	2,693	2,720
湊端	1,273	3,516	1,739	1,777	1,306	3,496	1,726	1,770	1,319	3,462	1,713	1,749
浅田	245	597	313	284	245	591	314	277	258	599	321	278
浅谷	33	74	32	42	33	71	31	40	32	65	29	36
笠谷地区	641	1,658	803	855	631	1,607	776	831	614	1,561	750	811
杉瀬	141	410	205	205	136	398	198	200	139	399	195	204
倉見	131	288	136	152	131	282	134	148	129	273	130	143
田屋	37	111	59	52	37	107	56	51	36	103	54	49
岩崎	34	88	47	41	32	85	45	40	33	86	46	40
七黒	26	73	35	38	26	72	34	38	26	69	33	36
鳥越	31	87	42	45	32	83	39	44	29	78	36	42
山北	18	35	17	18	16	33	16	17	14	30	15	15
蓮花寺	15	35	19	16	14	33	17	16	11	30	15	15
宮田	22	66	35	31	22	63	34	29	20	57	31	26
鳥屋尾	26	73	31	42	25	70	31	39	24	68	30	38
籠月	0	0	0	0	0	0	0	0	0	0	0	0
大畠	9	18	9	9	8	17	8	9	8	17	8	9
筋谷	8	18	7	11	8	18	7	11	8	18	7	11
笠池ヶ原	15	28	12	16	14	26	11	15	14	24	10	14
彦太郎畠	12	30	12	18	12	27	11	16	12	26	10	16
吉倉	39	98	42	56	40	97	42	55	38	94	41	53
八ノ谷	27	75	36	39	27	74	36	38	26	73	35	38
市谷	36	99	46	53	36	97	45	52	35	95	44	51
大熊	14	26	13	13	15	25	12	13	12	21	10	11

資料：町民課「住民基本台帳」

### 3. 字別人口及び世帯数（つづき）

各年3月31日現在 単位：人、世帯

字名	令和3年				令和4年				令和5年			
	世帯数	人口			世帯数	人口			世帯数	人口		
		総数	男	女		総数	男	女		総数	男	女
井上地区	1,441	4,176	2,052	2,124	1,476	4,213	2,067	2,146	1,477	4,160	2,058	2,102
川尻	314	899	432	467	321	910	435	475	319	897	432	465
中橋	199	577	269	308	208	595	280	315	209	584	282	302
五反田	47	118	59	59	45	114	59	55	42	108	56	52
中須加	257	695	359	336	275	730	371	359	280	738	376	362
井上の荘	624	1,887	933	954	627	1,864	922	942	627	1,833	912	921
英田地区	1,655	4,287	2,110	2,177	1,675	4,282	2,114	2,168	1,676	4,203	2,074	2,129
舟橋	164	457	218	239	163	444	211	233	167	450	215	235
加茂	75	192	89	103	72	189	87	102	73	182	85	97
能瀬	951	2,506	1,248	1,258	970	2,522	1,254	1,268	975	2,486	1,236	1,250
領家	118	314	160	154	121	318	166	152	114	302	157	145
谷内	57	162	74	88	61	162	78	84	61	155	76	79
御門	38	92	42	50	36	89	40	49	38	94	43	51
御門出町	44	133	71	62	48	141	76	65	49	135	71	64
下矢田	22	58	26	32	22	54	26	28	21	51	23	28
上矢田	17	51	21	30	16	49	20	29	15	47	20	27
中山	31	58	31	27	32	57	30	27	32	57	29	28
種	47	99	48	51	46	97	48	49	46	96	46	50
小熊	14	24	14	10	13	22	13	9	14	23	13	10
池ヶ原	22	45	23	22	20	43	21	22	19	39	19	20
興津	42	78	37	41	42	77	36	41	40	69	34	35
菩提寺	7	10	4	6	7	10	4	6	6	9	3	6
平野	6	8	4	4	6	8	4	4	6	8	4	4
河合谷地区	145	270	119	151	145	254	112	142	134	236	106	130
上大田	53	102	44	58	53	97	41	56	49	92	41	51
下河合	19	38	20	18	19	36	20	16	17	34	19	15
上河合	27	48	20	28	26	44	18	26	26	43	17	26
瓜生	13	20	9	11	13	19	8	11	12	17	7	10
牛首	12	20	7	13	13	20	8	12	10	15	5	10
木窪	21	42	19	23	21	38	17	21	20	35	17	18

資料：町民課「住民基本台帳」

### 3. 字別人口及び世帯数（つづき）

各年3月31日現在 単位：人、世帯

字名	令和3年				令和4年				令和5年			
	世帯数	人口			世帯数	人口			世帯数	人口		
		総数	男	女		総数	男	女		総数	男	女
俱利伽羅地区	908	2,153	1,088	1,065	884	2,105	1,054	1,051	874	2,064	1,031	1,033
竹橋	117	269	137	132	116	270	133	137	119	263	127	136
富田	26	86	46	40	25	81	45	36	26	81	45	36
刈安	48	116	54	62	47	111	53	58	45	108	52	56
越中坂	51	129	63	66	49	126	60	66	48	125	60	65
坂戸	42	123	64	59	43	127	66	61	41	128	67	61
上野	33	73	34	39	32	73	33	40	32	71	32	39
河内	19	42	20	22	18	40	19	21	18	39	19	20
九折	39	70	32	38	40	67	30	37	35	58	29	29
俱利伽羅	11	25	12	13	11	25	12	13	11	25	12	13
山森	1	2	1	1	1	2	1	1	1	2	1	1
原	28	62	29	33	29	65	31	34	30	72	33	39
七野	99	250	129	121	96	244	125	119	95	236	121	115
東荒屋	168	414	220	194	165	412	223	189	166	412	220	192
明神	29	69	35	34	29	70	36	34	29	68	36	32
井野河内	8	25	15	10	8	25	15	10	8	24	15	9
大坪	44	84	52	32	33	70	37	33	31	67	35	32
別所	4	11	4	7	5	14	4	10	5	14	4	10
下藤又	8	16	5	11	8	16	5	11	8	16	5	11
仮生	26	60	31	29	27	56	27	29	27	54	26	28
材木	14	27	15	12	13	25	14	11	13	24	13	11
下中	20	51	26	25	20	50	25	25	20	48	25	23
朝日畑	6	11	3	8	5	10	3	7	4	9	3	6
相窪	17	31	13	18	16	28	12	16	15	27	11	16
南横根	7	12	5	7	5	10	4	6	6	11	4	7
北横根	8	19	10	9	8	18	9	9	8	18	9	9
大窪	2	10	4	6	2	4	2	2	2	4	2	2
上藤又	17	30	12	18	16	29	12	17	15	27	11	16
常徳	8	14	7	7	9	16	8	8	8	13	5	8
舟尾	8	22	10	12	8	21	10	11	8	20	9	11
旭山	0	0	0	0	0	0	0	0	0	0	0	0

資料：町民課「住民基本台帳」

#### 4. 年齢（5歳階級）、男女別人口

各年3月31日現在 単位：人

年 齢	平成30年			平成31年			令和2年			令和3年			令和4年			令和5年		
	総数	男	女	総数	男	女	総数	男	女	総数	男	女	総数	男	女	総数	男	女
総 数	37,618	18,360	19,258	37,603	18,361	19,242	37,484	18,328	19,156	37,485	18,325	19,160	37,520	18,325	19,195	37,381	18,295	19,086
0～4歳	1,554	788	766	1,505	777	728	1,481	775	706	1,466	785	681	1,439	766	673	1,387	748	639
5～9	1,790	940	850	1,766	920	846	1,727	894	833	1,712	883	829	1,700	885	815	1,701	885	816
10～14	1,967	996	971	1,939	983	956	1,917	977	940	1,883	966	917	1,879	966	913	1,815	961	854
15～19	2,128	1,048	1,080	2,089	1,042	1,047	2,011	1,029	982	1,986	1,013	973	1,944	983	961	1,944	971	973
20～24	2,099	1,117	982	2,132	1,102	1,030	2,073	1,060	1,013	2,021	1,017	1,004	1,953	1,000	953	1,909	960	949
25～29	1,863	948	915	1,859	941	918	1,907	970	937	1,914	1,000	914	1,923	987	936	1,876	977	899
30～34	1,928	977	951	1,910	984	926	1,902	993	909	1,896	977	919	1,934	979	955	1,954	995	959
35～39	2,140	1,052	1,088	2,105	1,035	1,070	2,074	1,013	1,061	2,089	1,048	1,041	2,111	1,073	1,038	2,067	1,059	1,008
40～44	2,762	1,398	1,364	2,622	1,328	1,294	2,483	1,266	1,217	2,335	1,156	1,179	2,218	1,096	1,122	2,173	1,077	1,096
45～49	3,050	1,463	1,587	3,058	1,491	1,567	3,067	1,516	1,551	3,014	1,509	1,505	2,917	1,471	1,446	2,804	1,432	1,372
50～54	2,826	1,370	1,456	2,884	1,401	1,483	2,845	1,385	1,460	2,925	1,417	1,508	3,019	1,475	1,544	3,032	1,447	1,585
55～59	2,498	1,248	1,250	2,516	1,243	1,273	2,697	1,312	1,385	2,697	1,305	1,392	2,724	1,315	1,409	2,820	1,364	1,456
60～64	2,237	1,186	1,051	2,293	1,214	1,079	2,232	1,152	1,080	2,351	1,182	1,169	2,434	1,210	1,224	2,472	1,231	1,241
65～69	2,512	1,220	1,292	2,362	1,140	1,222	2,265	1,107	1,158	2,206	1,128	1,078	2,202	1,142	1,060	2,183	1,131	1,052
70～74	2,108	993	1,115	2,271	1,089	1,182	2,404	1,155	1,249	2,575	1,213	1,362	2,539	1,187	1,352	2,396	1,128	1,268
75～79	1,573	711	862	1,686	757	929	1,760	794	966	1,676	746	930	1,725	766	959	1,950	886	1,064
80～84	1,210	483	727	1,196	477	719	1,182	481	701	1,210	505	705	1,298	536	762	1,360	572	788
85歳以上	1,373	422	951	1,410	437	973	1,457	449	1,008	1,529	475	1,054	1,561	488	1,073	1,538	471	1,067

資料：町民課「住民基本台帳」

注) 人口には外国人を含む。



## 5. 人口動態

年 度	自 然 動 態									社 会 動 態									総 増 減		
	出 生			死 亡			増 減			転 入			転 出			増 減					
	総数	男	女	総数	男	女	総数	男	女	総数	男	女	総数	男	女	総数	男	女	総数	男	女
平成 29 年度	265	137	128	304	154	150	△ 39	△ 17	△ 22	985	515	470	1,067	534	533	△ 82	△ 19	△ 63	△ 121	△ 36	△ 85
30	260	147	113	347	175	172	△ 87	△ 28	△ 59	1,203	604	599	1,131	575	556	72	29	43	△ 15	1	△ 16
令和 元 年度	232	108	124	364	186	178	△ 132	△ 78	△ 54	1,162	602	560	1,149	557	592	13	45	△ 32	△ 119	△ 33	△ 86
2	243	136	107	348	195	153	△ 105	△ 59	△ 46	1,151	592	559	1,045	537	508	106	55	51	1	△ 4	5
3	251	124	127	357	195	162	△ 106	△ 71	△ 35	1,157	584	573	1,010	507	503	147	77	70	41	6	35
4	255	148	107	395	189	206	△ 140	△ 41	△ 99	1,168	604	564	1,174	597	577	△ 6	7	△ 13	△ 146	△ 34	△ 112
4 月	25	16	9	29	11	18	△ 4	5	△ 9	140	66	74	85	42	43	55	24	31	51	29	22
5	17	10	7	30	9	21	△ 13	1	△ 14	106	54	52	87	46	41	19	8	11	6	9	△ 3
6	25	13	12	29	15	14	△ 4	△ 2	△ 2	87	49	38	95	51	44	△ 8	△ 2	△ 6	△ 12	△ 4	△ 8
7	21	12	9	30	13	17	△ 9	△ 1	△ 8	82	43	39	73	33	40	9	10	△ 1	0	9	△ 9
8	22	11	11	29	15	14	△ 7	△ 4	△ 3	69	32	37	102	47	55	△ 33	△ 15	△ 18	△ 40	△ 19	△ 21
9	25	12	13	28	14	14	△ 3	△ 2	△ 1	86	40	46	62	30	32	24	10	14	21	8	13
10	17	13	4	38	17	21	△ 21	△ 4	△ 17	79	35	44	69	35	34	10	0	10	△ 11	△ 4	△ 7
11	31	20	11	35	20	15	△ 4	0	△ 4	86	44	42	72	36	36	14	8	6	10	8	2
12	18	10	8	39	19	20	△ 21	△ 9	△ 12	71	39	32	94	45	49	△ 23	△ 6	△ 17	△ 44	△ 15	△ 29
1	15	7	8	37	16	21	△ 22	△ 9	△ 13	70	30	40	77	41	36	△ 7	△ 11	4	△ 29	△ 20	△ 9
2	15	7	8	40	24	16	△ 25	△ 17	△ 8	90	51	39	104	55	49	△ 14	△ 4	△ 10	△ 39	△ 21	△ 18
3	24	17	7	31	16	15	△ 7	1	△ 8	202	121	81	254	136	118	△ 52	△ 15	△ 37	△ 59	△ 14	△ 45

資料：町民課

## 6. 婚姻件数

単位：件

年	総数	1月	2月	3月	4月	5月	6月	7月	8月	9月	10月	11月	12月
平成 25 年	149	9	15	12	11	15	14	13	5	11	14	19	11
26	125	6	11	12	9	13	9	16	10	19	2	10	8
27	148	9	13	19	9	11	15	11	10	10	11	20	10
28	142	16	17	12	17	9	8	14	8	11	8	8	14
29	118	5	8	14	12	12	6	7	6	12	12	10	14
30	139	5	14	7	17	8	14	15	15	14	16	8	6
令和 元年	138	8	10	9	12	19	11	9	10	10	11	14	15
2	96	6	13	8	8	5	10	7	3	13	6	7	10
3	134	12	12	8	7	9	10	11	21	10	8	14	12
4	120	14	12	11	10	6	9	8	10	8	10	13	9
5	113	9	9	12	5	12	10	6	12	8	7	12	11

資料：町民課

## 7. 離婚件数

単位：件

年	総数	1月	2月	3月	4月	5月	6月	7月	8月	9月	10月	11月	12月
平成 25 年	55	2	2	6	7	9	1	7	5	7	3	4	2
26	51	4	8	6	0	3	2	3	5	6	4	5	5
27	48	4	2	4	4	7	3	2	5	5	4	6	2
28	57	3	5	6	7	0	5	2	7	4	4	5	9
29	61	3	5	6	4	8	6	2	5	2	8	5	7
30	54	1	3	4	9	2	3	8	5	5	4	5	5
令和 元年	49	4	3	7	6	2	4	3	6	5	1	2	6
2	45	6	4	3	2	2	5	2	6	1	4	5	5
3	45	1	4	4	4	2	2	5	2	3	5	5	8
4	57	2	9	2	8	1	6	5	6	3	4	5	6
5	45	6	1	9	0	3	4	4	3	1	3	5	6

資料：町民課

## 8. 年齢3区分別人口

各年10月1日現在 単位：人

年	幼少年年齢人口 (0～14歳)			生産年齢人口 (15～64歳)			老齢人口 (65歳以上)			不詳		
	総数	男	女	総数	男	女	総数	男	女	総数	男	女
平成 2 年	5,049	2,564	2,485	17,510	8,687	8,823	3,514	1,436	2,078	5	5	—
7	5,958	3,083	2,875	20,110	9,985	10,125	4,250	1,791	2,459	—	—	—
12	6,737	3,458	3,279	22,487	11,187	11,300	5,023	2,125	2,898	57	41	16
17	6,450	3,316	3,134	23,449	11,683	11,766	5,803	2,441	3,362	10	6	4
22	6,075	3,105	2,970	24,079	11,987	12,092	6,730	2,843	3,887	56	43	13
27	5,436	2,746	2,690	23,177	11,567	11,610	8,146	3,560	4,586	209	121	88
令和 2 年	5,057	2,627	2,430	22,675	11,315	11,360	9,040	3,977	5,063	185	125	60

資料：企画課「国勢調査」

9. 配偶関係（4区分）、年齢（5歳階級）、男女別15歳以上人口

令和2年10月1日現在 単位：人

年 齢	15歳以上人口			男					女				
	総数	男	女	未婚	有配偶	死別	離別	不詳	未婚	有配偶	死別	離別	不詳
総 数	31,715	15,292	16,423	4,514	9,670	429	538	141	3,391	9,828	2,199	894	111
15～19歳	2,064	1,095	969	1,090	3	-	-	2	966	2	1	-	-
20～24	1,789	885	904	828	43	-	3	11	820	70	3	7	4
25～29	1,816	913	903	661	232	-	9	11	534	335	-	30	4
30～34	1,786	917	869	427	466	-	13	11	280	538	2	41	8
35～39	2,007	986	1,021	292	651	1	32	10	194	754	6	63	4
40～44	2,388	1,193	1,195	296	853	4	31	9	159	937	7	80	12
45～49	3,021	1,516	1,505	321	1,091	10	76	18	168	1,195	18	116	8
50～54	2,823	1,348	1,475	217	1,015	12	94	10	112	1,181	42	128	12
55～59	2,705	1,305	1,400	144	1,049	13	91	8	62	1,174	66	92	6
60～64	2,276	1,157	1,119	92	970	28	61	6	23	922	97	73	4
65～69	2,244	1,102	1,142	94	900	34	60	14	21	860	175	79	7
70～74	2,447	1,171	1,276	37	1,012	67	41	14	19	903	268	79	7
75～79	1,689	745	944	12	651	63	12	7	14	530	334	53	13
80～84	1,217	504	713	1	415	73	9	6	5	282	390	30	6
85歳以上	1,443	455	988	2	319	124	6	4	14	145	790	23	16

資料：企画課「国勢調査」

### 10. 産業（大分類）、男女別15歳以上就業者数

各年10月1日現在 単位：人、%

産 業	平成22年			平成27年			令和2年			構成比		
	総 数	男	女	総 数	男	女	総 数	男	女	平成22年	平成27年	令和2年
総 数	18,671	10,286	8,385	19,411	10,561	8,850	19,426	10,406	9,020	100.0	100.0	100.0
第 1 次 産 業	449	314	135	473	327	146	440	312	128	2.4	2.4	2.3
農 業	406	272	134	441	298	143	407	282	125	2.2	2.3	2.1
林 業	40	40	—	30	28	2	27	25	2	0.2	0.2	0.1
漁 業	3	2	1	2	1	1	6	5	1	0.0	0.0	0.0
第 2 次 産 業	5,350	3,676	1,674	5,445	3,777	1,668	5,442	3,762	1,680	28.7	28.1	28.0
鉱業・採石業・砂利採取業	6	4	2	7	5	2	9	8	1	0.0	0.0	0.0
建 設 業	1,781	1,483	298	1,732	1,437	295	1,763	1,432	331	9.5	8.9	9.1
製 造 業	3,563	2,189	1,374	3,706	2,335	1,371	3,670	2,322	1,348	19.1	19.1	18.9
第 3 次 産 業	12,601	6,142	6,459	12,990	6,175	6,815	13,194	6,150	7,044	67.5	66.9	67.9
電気・ガス・熱供給・水道業	94	80	14	77	70	7	73	67	6	0.5	0.4	0.4
運輸・郵便業	1,601	1,303	298	1,617	1,272	345	1,609	1,253	356	8.6	8.3	8.3
情報通信業	4,329	1,970	2,359	4,177	1,848	2,329	4,159	1,856	2,303	23.2	21.5	21.4
卸売・小売・宿泊・飲食サービス業	456	189	267	403	176	227	410	161	249	2.4	2.1	2.1
金融・保険業	190	113	77	201	124	77	234	140	94	1.0	1.0	1.2
不動産・物品賃貸業	5,234	1,967	3,267	5,819	2,171	3,648	6,022	2,192	3,830	28.0	30.0	31.0
サービス業	697	520	177	696	514	182	687	481	206	3.7	3.6	3.5
公 務 (他に分類されないもの)	271	154	117	503	282	221	350	182	168	1.5	2.6	1.8
分類不能の産業												

資料：企画課「国勢調査」

注）産業分類は各調査時のもので分類しているが、名称は令和2年調査時の名称を使用している

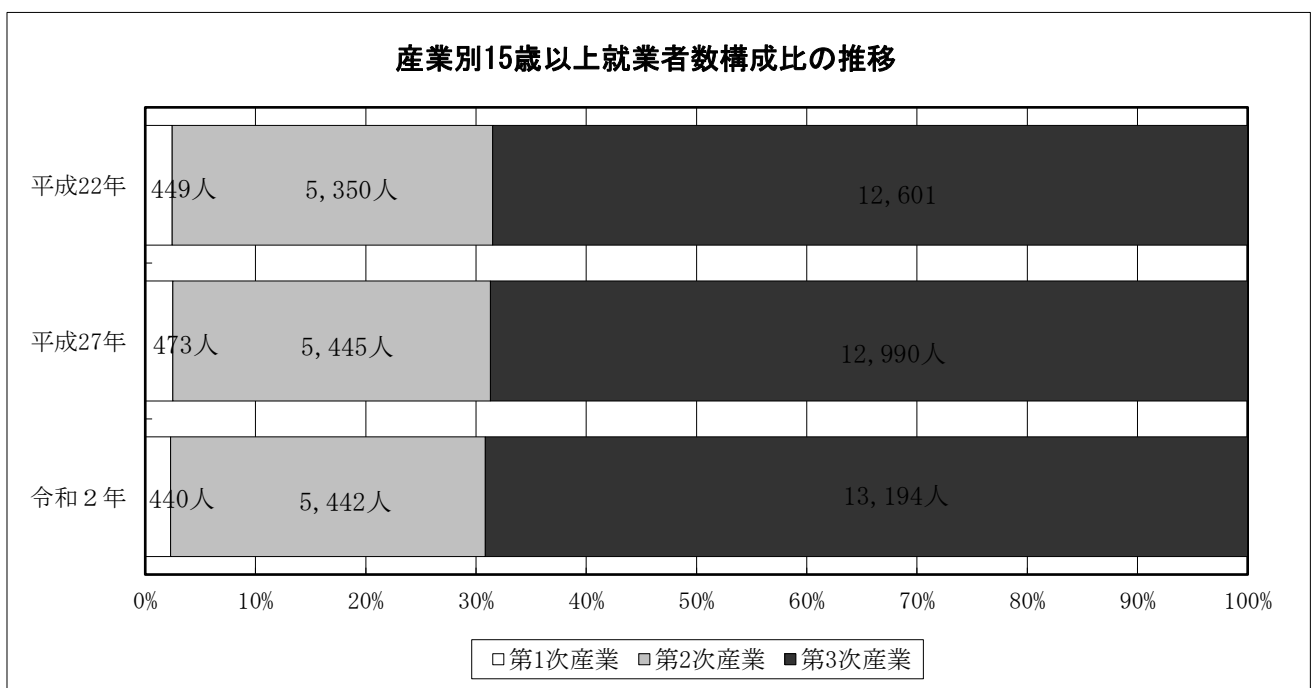

11. 産業（大分類）、年齢（5歳階級）別15歳以上就業者数

令和2年10月1日現在 単位：人

産 業	総 数	15～ 19歳	20～ 24歳	25～ 29歳	30～ 34歳	35～ 39歳	40～ 44歳	45～ 49歳	50～ 54歳	55～ 59歳	60～ 64歳	65～ 69歳	70～ 74歳	75～ 79歳	80～ 84歳	85歳 以上
総 数	19,426	217	1,218	1,517	1,474	1,689	2,034	2,592	2,431	2,264	1,674	1,093	820	266	107	22
第 1 次 産 業	440	1	7	7	13	19	28	18	13	18	45	86	83	61	33	8
農 業	407	1	5	7	13	13	24	13	11	15	40	83	82	59	33	8
林 業	27	-	-	-	-	6	3	5	2	3	3	3	-	2	-	-
漁 業	6	-	2	-	-	-	1	-	-	-	2	-	1	-	-	-
第 2 次 産 業	5,442	66	348	446	448	512	612	788	720	583	396	275	176	54	15	3
鉱業・採石業・砂利採取業	9	-	-	1	-	-	-	1	2	2	-	1	2	-	-	-
建 設 業	1,763	16	85	125	130	142	202	267	212	179	150	140	85	24	5	1
製 造 業	3,670	50	263	320	318	370	410	520	506	402	246	134	89	30	10	2
第 3 次 産 業	13,194	143	832	1,040	995	1,124	1,363	1,751	1,674	1,635	1,197	706	527	141	51	15
電気・ガス・熱供給・水道業	73	-	3	4	10	5	14	9	13	9	4	2	-	-	-	-
情 報 通 信 業	493	2	33	44	55	53	68	71	79	61	19	6	-	1	1	-
運 輸 業 ・ 郵 便 業	1,116	3	46	50	60	89	107	149	180	184	143	50	43	9	2	1
卸 売 業 ・ 小 売 業	3,331	50	225	251	261	281	341	474	415	397	302	170	105	40	15	4
金 融 業 ・ 保 険 業	410	1	31	44	33	37	35	60	61	56	27	14	9	2	-	-
不動産業・物品賃貸業	234	-	24	14	21	18	25	28	20	21	18	16	18	4	6	1
学術研究、専門・技術サービス業	467	2	20	27	29	37	59	67	53	53	60	33	22	4	1	-
宿泊業・飲食サービス業	828	56	99	80	57	55	76	83	83	56	64	53	54	10	1	1
生活関連サービス業・娯楽業	688	6	59	48	52	52	66	71	85	56	57	59	54	12	7	4
教育・学習支援業	942	7	46	91	63	92	104	104	130	128	95	48	25	6	2	1
医 療 ・ 福 祉	2,603	6	137	232	220	244	278	341	365	356	214	115	67	20	6	2
複 合 サ ー ビ ス 事 業	191	-	16	16	19	10	20	34	15	28	23	5	3	2	-	-
サ ー ビ ス 業 (他に分類されないもの)	1,131	7	49	60	64	83	101	143	93	130	121	121	118	31	9	1
公務(他に分類されるものを除く)	687	3	44	79	51	68	69	117	82	100	50	14	9	-	1	-
分 類 不 能 の 産 業	350	7	31	24	18	34	31	35	24	28	36	26	34	10	8	4

資料：企画課「国勢調査」

12. 従業地・通学地による常住市町村別15歳以上就業者数及び通学者数

各年10月1日現在 単位：人、%

常 住 地	総 数						就 業 者						通 学 者					
	平成22年		平成27年		令和2年		平成22年		平成27年		令和2年		平成22年		平成27年		令和2年	
	人 数	構成比	人 数	構成比	人 数	構成比	人 数	構成比	人 数	構成比	人 数	構成比	人 数	構成比	人 数	構成比	人 数	構成比
本町で従業・通学する者	12,489	100.0	12,941	100.0	12,705	100.0	10,667	100.0	11,228	100.0	11,160	100.0	1,822	100.0	1,713	100.0	1,545	100.0
本 町 に 常 住	7,545	60.4	7,782	60.1	7,550	59.4	6,643	62.3	6,947	61.9	6,886	61.7	902	49.5	835	48.7	664	43.0
自 宅	1,459	11.7	1,351	10.4	1,449	11.4	1,459	13.7	1,351	12.0	1,449	13.0	—	—	—	—	—	—
自 宅 外	6,086	48.7	6,431	49.7	6,101	48.0	5,184	48.6	5,596	49.8	5,437	48.7	902	49.5	835	48.7	664	43.0
他 市 町 村 に 常 住	4,561	36.5	4,795	37.1	4,768	37.5	3,692	34.6	3,959	35.3	3,940	35.3	869	47.7	836	48.8	828	53.6
県 内	4,314	34.5	4,560	35.2	4,538	35.7	3,517	33.0	3,792	33.8	3,795	34.0	797	43.7	768	44.8	743	48.1
金 沢 市	1,922	15.4	1,985	15.3	1,951	15.4	1,611	15.1	1,699	15.1	1,683	15.1	311	17.1	286	16.7	268	17.3
か ほ く 市	1,227	9.8	1,304	10.1	1,358	10.7	1,087	10.2	1,177	10.5	1,231	11.0	140	7.7	127	7.4	127	8.2
内 灘 町	346	2.8	399	3.1	344	2.7	291	2.7	333	3.0	307	2.8	55	3.0	66	3.9	37	2.4
そ の 他 の 市 町 村	819	6.6	872	6.7	885	7.0	528	4.9	583	5.2	574	5.1	291	16.0	289	16.9	311	20.1
県 外	247	2.0	235	1.8	230	1.8	175	1.6	167	1.5	145	1.3	72	4.0	68	4.0	85	5.5
不 詳 ・ 外 国	383	3.1	364	2.8	387	3.0	332	3.1	322	2.9	334	3.0	51	2.8	42	2.5	53	3.4

資料：企画課「国勢調査」

注) 平成22年は「不詳」、平成27年・令和2年は「不詳・外国」である



### 13. 常住地による従業、通学市町村別15歳以上就業者数及び通学者数

各年10月1日現在 単位：人、%

従業地・通学地	総 数						就 業 者						通 学 者					
	平成22年		平成27年		令和2年		平成22年		平成27年		令和2年		平成22年		平成27年		令和2年	
	人 数	構成比	人 数	構成比	人 数	構成比	人 数	構成比	人 数	構成比	人 数	構成比	人 数	構成比	人 数	構成比	人 数	構成比
本町に常住する 就業者・通学者	21,152	100.0	21,841	100.0	21,515	100.0	18,671	100.0	19,411	100.0	19,426	100.0	2,481	100.0	2,430	100.0	2,089	100.0
本町に従業・通学	7,545	35.7	7,782	35.6	7,550	35.1	6,643	35.6	6,947	35.8	6,886	35.4	902	36.4	835	34.4	664	31.8
自 宅	1,459	6.9	1,351	6.2	1,449	6.7	1,459	7.8	1,351	7.0	1,449	7.5	—	—	—	—	—	—
自 宅 外	6,086	28.8	6,431	29.4	6,101	28.4	5,184	27.8	5,596	28.8	5,437	28.0	902	36.4	835	34.4	664	31.8
他市町村に従業・通学	13,429	63.5	13,730	62.9	13,693	63.6	11,878	63.6	12,176	62.7	12,289	63.3	1,551	62.5	1,554	64.0	1,404	67.2
県 内	12,594	59.5	12,863	58.9	12,688	59.0	11,117	59.5	11,399	58.7	11,396	58.7	1,477	59.5	1,464	60.2	1,292	61.8
金 沢 市	9,363	44.3	9,356	42.8	9,086	42.2	8,073	43.2	8,107	41.8	7,996	41.2	1,290	52.0	1,249	51.4	1,090	52.2
か ほ く 市	1,556	7.4	1,625	7.4	1,686	7.8	1,545	8.3	1,614	8.3	1,674	8.6	11	0.4	11	0.5	12	0.6
内 灘 町	400	1.9	428	2.0	393	1.8	391	2.1	414	2.1	385	2.0	9	0.4	14	0.6	8	0.4
その他の市町村	1,275	6.0	1,454	6.7	1,523	7.1	1,108	5.9	1,264	6.5	1,341	6.9	167	6.7	190	7.8	182	8.7
県 外	630	3.0	832	3.8	890	4.1	579	3.1	743	3.8	810	4.2	51	2.1	89	3.7	80	3.8
不詳・外国（※1）	205	1	35	0.2	115	0.5	182	1	34	0	83	0.4	23	1	1	0	32	1.5
不 詳	178	1	329	1.5	272	1.3	150	1	288	1.5	251	1.3	28	1	41	1.7	21	1.0

資料：企画課「国勢調査」

注) 平成22年は「不詳」、平成27年・令和2年は「不詳・外国」である

#### 14. 住居の種類、住宅の所有の関係別一般世帯数

令和2年10月1日現在 単位：世帯、人、室、㎡

住宅の所有の関係	世帯数	世帯人員	1 た り 人 員
一 般 世 帯	13,361	36,179	2.71
住宅に住む一般世帯	13,259	36,018	2.72
主 住 宅	13,167	35,812	2.72
持 ち 家	11,085	32,209	2.91
公営・都市再生機構・ 公 社 の 借 家	68	127	1.87
民 営 の 借 家	1,829	3,202	1.75
給 与 住 宅	185	274	1.48
間 借 り	92	206	2.24
住宅以外にすむ一般世帯	97	146	1.51
不 詳	5	15	3.00

資料：企画課「国勢調査」

## 15. 人口集中地区

各年10月1日現在 単位：人、%、k m<sup>2</sup>

年	人 口	増 加 数	増 加 率	面 積	人 口 密 度 (1 k m <sup>2</sup> 当 たり)
昭和 60 年	8,011	359	4.7	1.8	4,450.2
平成 2 年	10,567	2,556	31.9	2.4	4,402.9
7	12,490	1,923	18.2	2.9	4,382.5
12	13,026	536	4.3	2.9	4,491.7
17	13,670	644	4.9	3.0	4,526.5
22	15,072	1,402	10.3	3.27	4,609.2
27	17,979	2,907	19.3	3.92	4,586.5
令和 2 年	21,895	3,916	21.8	4.96	4,414.3

資料：企画課「国勢調査」

1. 産業（大分類）別、経営組織別民営事業所数及び従業者数

令和3年6月1日現在 単位：人

産 業	合計		個人		法人				法人でない団体	
					うち会社					
	事業所数	従業者数	事業所数	従業者数	事業所数	従業者数	事業所数	従業者数	事業所数	従業者数
総 数	1,172	9,469	378	956	673	8,390	528	6,827	21	123
農 林 漁 業	23	245	...	...	22	218	4	14	1	27
鉱 業 ， 採 石 業 ， 砂 利 業	—	—	—	—	—	—	—	—	—	—
採 取	—	—	—	—	—	—	—	—	—	—
建 設 業	161	848	49	109	112	739	111	724	—	—
製 造 業	134	2,726	34	98	100	2,628	99	2,609	—	—
電 気 ・ ガ ス ・ 熱 供 給 ・ 水 道 業	1	5	—	—	1	5	1	5	—	—
情 報 通 信 業	4	8	—	—	4	8	4	8	—	—
運 輸 業 ， 郵 便 業	13	207	4	5	9	202	9	202	—	—
卸 売 ・ 小 売 業	209	2,195	63	205	145	1,976	134	1,853	1	14
金 融 ・ 保 険 業	7	92	—	—	7	92	5	80	—	—
不 動 産 業 ， 物 品 賃 貸 業	41	167	11	17	30	150	28	131	—	—
学 術 研 究 ， 専 門 ・ 技 術	31	80	13	20	17	53	15	48	1	7
サ ー ビ ス 業	93	649	53	181	40	468	39	466	—	—
宿 泊 業 ， 飲 食 サ ー ビ ス 業	110	395	76	126	34	269	28	181	—	—
生 活 関 連 サ ー ビ ス 業	44	429	26	48	18	381	9	65	—	—
娯 楽 業	114	1,008	40	128	58	808	20	251	16	72
医 療 ， 福 祉	8	109	—	—	8	109	5	35	—	—
複 合 サ ー ビ ス 事 業	79	306	9	19	68	284	17	155	2	3
サ ー ビ ス 業 (他に分類されないもの)										

資料：企画課「経済センサス-活動調査」

## 2. 産業（大分類）別、事業所数及び従業者数

各1日現在 単位：人

産 業	平成24年2月		平成26年7月		平成28年6月		令和3年6月	
	事業所数	従業者数	事業所数	従業者数	事業所数	従業者数	事業所数	従業者数
総 数	1,074	9,242	1,150	10,590	1,065	9,511	1,124	10,524
農 林 漁 業	6	76	9	64	8	85	23	245
鉱 業 , 採 石 業 , 砂 利 業	—	—	—	—	—	—	—	—
採 取	—	—	—	—	—	—	—	—
建 設 業	188	931	179	908	168	876	161	848
製 造 業	140	2,597	143	2,523	134	2,697	134	2,726
電 気 ・ ガ ス ・ 熱 供 給 ・ 水 道 業	—	—	2	26	—	—	3	25
情 報 通 信 業	6	12	6	14	6	10	4	8
運 輸 業 , 郵 便 業	15	121	16	164	14	151	13	207
卸 売 ・ 小 売 業	237	2,264	242	2,294	226	2,145	209	2,195
金 融 ・ 保 険 業	10	143	8	117	9	115	7	92
不 動 産 業 , 物 品 賃 貸 業	36	152	41	174	37	161	41	167
学 術 研 究 , 専 門 ・ 技 術	25	88	22	75	22	81	32	96
サ ー ビ ス 業	—	—	—	—	—	—	—	—
宿 泊 業 , 飲 食 サ ー ビ ス 業	98	729	102	691	98	639	93	649
生 活 関 連 サ ー ビ ス 業	102	416	104	527	107	528	110	395
娯 楽 業	—	—	—	—	—	—	—	—
教 育 , 学 習 支 援 業	46	282	69	739	51	463	68	755
医 療 , 福 祉	80	979	106	1,377	101	1,067	124	1,258
複 合 サ ー ビ ス 事 業	8	122	8	124	8	171	8	109
サ ー ビ ス 業 (他 に 分 類 さ れ な い も の)	77	330	80	364	76	322	81	314
公 務 (他 に 分 類 さ れ な い も の)	—	—	13	409	—	—	13	435

資料：企画課「経済センサス-基礎調査」（平成26年）、「経済センサス-活動調査」（平成24年・28年・令和3年）  
 （注）平成24年・28年経済センサス-活動調査は、「国及び地方公共団体の事業所」を調査対象にしていない。

# 1. 農家数及び農家人口

各年2月1日現在 単位：戸、人

年	販売 農家数	主副業別			専兼業別				農家人口
		主業	準主業	副業的	専業農家	兼業農家			
							第1種	第2種	
平成 12 年	1,258	58	387	813	103	1,155	55	1,100	6,494
17	979	60	249	670	144	835	88	747	4,101
22	736	45	208	483	143	593	58	535	3,021
27	526	28	103	395	145	381	20	361	1,953
令和 2 年	312	21	49	242	—	—	—	—	1,098

資料：企画課「農林業センサス」

## 2. 経営耕地面積規模別農家数

各年2月1日現在 単位：戸

年	総数	0.3ha未満	0.3～0.5未満	0.5～1.0未満	1.0～1.5未満	1.5～2.0未満	2.0～2.5未満	2.5～3.0未満	3.0ha以上
							2.0～3.0未満 (17年から)		
平成 12 年	1,258	—	229	541	287	106	42	21	32
17	979	X	153	403	223	102	51		42+X
22	736	—	92	282	182	68	50		62
27	526	3	52	190	140	45	41		55
令和 2 年	350	8	30	92	71	38	30		81

資料：企画課「農林業センサス」

### 3. 経営耕地面積

各年2月1日現在 単位：戸、a

年	総数	田		畑		樹園地	
		農家数	総面積	農家数	総面積	農家数	総面積
平成 12 年	139,140	1,452	124,088	1,024	13,972	70	1,080
17	127,008	981	114,505	575	11,995	39	508
22	85,564	726	75,646	452	9,383	27	535
27	65,893	514	58,280	325	6,988	25	625
令和 2 年	123,874	333	112,752	133	10,931	11	191

資料：企画課「農林業センサス」



#### 4. 林家数及び保有山林面積規模別林家数

各年2月1日現在 単位：戸、ha

年	林家数			保有山林面積規模別林家数							
	総数	農林家	非農林家	1(3)ha未満	1(3)～5未満	5～10未満	10～20未満	20～30未満	30～50未満	50～100未満	100ha以上
平成 12 年	333	232	101	—	294	25	9	3	2	—	—
17	42	—	—	—	17	11	9	1	1	2	—
22	48	—	—	2	23	13	6	1	3	—	—
27	23	—	—	—	6	10	7	—	—	—	—
令和 2 年	13	—	—	1	1	7	4	—	—	—	—

資料：企画課「農林業センサス」

(注) 林家数は1ha以上の林家のものである。

(注) 平成17年の総数には保有山林なしも含む。

(注) 平成22年から、面積の区分が変更。

## 5. 漁業経営組織別経営体数及び漁業就業者数

単位：経営体、人

年	漁業地区	総数	個人	会社	漁業 協同組合	漁業 生産組合	共同経営	官公庁・ 学校・ 試験場	就業者数
昭和 58 年	津 幡	1	—	—	—	—	1	—	X
63	〃	1	—	—	—	—	1	—	X
平成 5 年	〃	1	—	—	—	—	1	—	X
10	〃	1	—	—	—	—	1	—	X
15	〃	1	—	—	—	—	—	—	—
20	〃	—	—	—	—	—	—	—	—

資料：企画課「漁業センサス」

※平成25年・平成30年の漁業センサスは当町は実施せず

## 1. 事業所数、従業者数、製造品出荷額等

各年6月1日現在 単位：人、万円

年	事業所数	従業者数	製造品出荷額等
平成 28 年	85	2,436	5,111,415
29	86	2,735	5,583,073
30	87	2,865	5,878,609
令和 元 年	84	2,873	5,956,880
2	81	2,786	5,957,607
3	85	2,687	4,808,975

資料：企画課「工業統計調査」、「経済センサスー活動調査」

- (注) (1) 製造品出荷額等＝製造品出荷額＋加工賃収入額＋その他収入額＋くず、廃物  
 (2) 従業者4人以上の事業所のみの結果。  
 (3) 製造品出荷額等は前年1年間の数値。  
 (4) 平成28年、令和3年は事業所数・従業者数には個人経営調査票の結果を含める。  
 製造品出荷額等は含めない。

## 2. 産業（中分類）別、事業所数、従業者数及び製造品出荷額等

各年6月1日現在 単位：人、万円

産 業	年	事業所数	従業者数				現金給与 総額	原材料 使用額等	製造品出荷額等				
			総数	常用労働者	家族従業者	送出处			総額	製造品 出荷額	加工賃 収入額	その他収入額 (修理料)	くず、廃物
総 数	平成 28 年	85	2,436	2,432	17	13	967,832	3,032,541	5,111,415	4,792,377	237,599	81,239	200
	29	86	2,735	2,731	13	9	1,097,028	3,049,782	5,583,073	5,028,685	442,482	111,686	220
	30	87	2,865	2,868	8	11	1,216,579	3,268,552	5,878,609	5,458,581	297,271	122,489	268
	令和 元 年	84	2,873	2,889	10	26	1,242,755	5,959,880	5,956,880	5,517,837	322,603	116,115	325
	2	81	2,786	2,807	5	26	1,234,385	3,156,826	5,957,607	5,525,006	285,069	147,278	254
	3	85	2,687	2,708	—	21	1,149,893	2,480,568	4,808,975	4,392,505	297,595	118,753	122
食料品	平成 28 年	4	119	117	2	—	X	X	X	X	X	X	—
	29	9	282	280	2	—	73,306	171,657	310,266	271,102	17,450	21,714	—
	30	9	295	293	2	—	74,873	205,174	302,150	283,213	—	18,937	—
	令和 元 年	9	309	304	5	—	75,317	159,818	305,670	299,468	—	6,202	—
	2	9	305	303	2	—	83,951	198,282	366,077	323,954	—	42,123	—
	3	6	253	253	—	—	60,165	139,984	280,387	255,676	536	24,175	—
飲料・飼料・たばこ	平成 28 年	2	11	11	—	—	X	X	X	X	X	—	—
	29	1	11	11	—	—	X	X	X	X	—	—	—
	30	1	10	10	—	—	X	X	X	X	—	—	—
	令和 元 年	—	—	—	—	—	—	—	—	—	—	—	—
	2	13	8	8	—	—	X	X	X	X	—	X	—
	3	1	6	6	—	—	X	X	X	X	—	X	—
繊維工業	平成 28 年	14	277	274	3	—	81,050	125,979	291,799	188,931	93,327	9,541	—
	29	15	290	286	4	—	69,940	137,954	301,483	209,792	89,288	2,403	—
	30	15	276	272	4	—	82,915	125,454	282,611	198,063	77,447	7,101	—
	令和 元 年	15	296	292	4	—	72,160	145,563	291,576	199,967	82,536	9,073	—
	2	13	285	283	2	—	78,402	123,496	265,597	188,380	74,801	2,416	—
	3	13	275	275	—	—	69,839	145,150	280,235	264,517	13,968	1,750	—
木材・木製品	平成 28 年	1	4	4	—	—	X	X	X	X	—	X	—
	29	1	4	4	—	—	X	X	X	X	—	—	—
	30	1	4	4	—	—	X	X	X	X	—	X	—
	令和 元 年	1	4	4	—	—	X	X	X	X	X	X	—
	2	1	4	4	—	—	X	X	X	X	—	X	—
	3	1	4	4	—	—	X	X	X	X	X	X	—

資料：企画課「工業統計調査」、「経済センサスー活動調査」

(注) (1)従業者4人以上の事業所のみの結果。

(2)現金給与総額・原材料使用額等・製品出荷額等は、前年1年間における数値。

(3)平成28年、令和3年は事業所数・従業者数には個人経営調査票の結果を含める。その他の値は含めない。

(4)令和2年までの従業者は、総数=常用労働者+家族従業者-送出处、令和3年は、総数=常用労働者-送出处

## 2. 産業（中分類）別、事業所数、従業者数及び製造品出荷額等（つづき）

単位：人、万円

産 業	年	事業所数	従業者数				現金給与 総額	原材料 使用額等	製造品出荷額等				
			総数	常用労働者	家族従業者	送出者			総額	製造品 出荷額	加工賃 収入額	その他収入額 (修理料)	くず、廃物
家具・装備品	平成 28 年	4	42	40	3	1	X	X	X	X	—	—	—
	29	1	31	32	—	1	X	X	X	—	X	—	
	30	1	29	29	—	—	X	X	X	—	X	—	
	令和 元 年	1	26	26	—	—	X	X	X	X	X	—	
	2	1	28	28	—	—	X	X	X	X	—	X	—
	3	1	28	28	—	—	X	X	X	X	—	—	—
パルプ・紙	平成 28 年	1	4	3	1	—	—	—	—	—	—	—	—
	29	1	4	3	1	—	X	X	X	—	X	—	—
	30	1	4	3	1	—	X	X	X	—	X	—	—
	令和 元 年	—	—	—	—	—	—	—	—	—	—	—	—
	2	—	—	—	—	—	—	—	—	—	—	—	—
	3	—	—	—	—	—	—	—	—	—	—	—	—
印刷	平成 28 年	1	5	4	1	—	—	—	—	—	—	—	—
	29	1	4	3	1	—	X	X	X	—	—	—	—
	30	—	—	—	—	—	—	—	—	—	—	—	—
	令和 元 年	—	—	—	—	—	—	—	—	—	—	—	—
	2	—	—	—	—	—	—	—	—	—	—	—	—
	3	—	—	—	—	—	—	—	—	—	—	—	—
化学工業	平成 28 年	—	—	—	—	—	—	—	—	—	—	—	—
	29	—	—	—	—	—	—	—	—	—	—	—	—
	30	—	—	—	—	—	—	—	—	—	—	—	—
	令和 元 年	—	—	—	—	—	—	—	—	—	—	—	—
	2	—	—	—	—	—	—	—	—	—	—	—	—
	3	—	—	—	—	—	—	—	—	—	—	—	—
石油・石炭	平成 28 年	1	8	8	—	—	X	X	X	X	X	—	—
	29	2	53	53	—	—	X	X	X	X	—	X	—
	30	2	58	58	—	—	X	X	X	X	—	X	—
	令和 元 年	2	56	56	—	—	X	X	X	X	—	X	—
	2	2	63	63	—	—	X	X	X	X	—	X	—
	3	2	58	58	—	—	X	X	X	X	X	X	—

資料：企画課「工業統計調査」、「経済センサスー活動調査」

(注) (1)従業者4人以上の事業所のみの結果。

(2)現金給与総額・原材料使用額等・製品出荷額等は、前年1年間における数値。

(3)平成28年、令和3年は事業所数・従業者数には個人経営調査票の結果を含める。その他の値は含めない。

(4)令和2年までの従業者は、総数=常用労働者+家族従業者-送出者、令和3年は、総数=常用労働者-送出者

## 2. 産業（中分類）別、事業所数、従業者数及び製造品出荷額等（つづき）

単位：人、万円

産 業	年	事業所数	従業者数				現金給与 総額	原材料 使用額等	製造品出荷額等				
			総数	常用労働者	家族従業者	送 出 者			総額	製造品 出荷額	加工賃 収入額	その他収入額 (修理料)	く ず、 廃 物
プラスチック製品	平成 28 年	3	69	69	—	—	24,337	29,276	74,081	68,035	6,046	—	—
	29	2	46	46	—	—	X	X	X	X	—	—	X
	30	3	61	61	—	—	25,237	21,034	59,321	59,321	—	—	—
	令和 元 年	3	63	63	—	—	25,338	28,464	60,316	58,797	1,519	—	—
	2	2	48	48	—	—	X	X	X	X	—	—	—
	3	2	49	49	—	—	X	X	X	X	X	X	—
ゴム製品	平成 28 年	4	42	40	2	—	15,620	15,947	42,448	33,184	9,264	—	—
	29	2	29	29	—	—	X	X	X	X	X	—	—
	30	2	29	29	—	—	X	X	X	X	—	—	—
	令和 元 年	2	30	30	—	—	X	X	X	X	—	—	—
	2	2	32	32	—	—	X	X	X	X	—	—	—
	3	2	32	32	—	—	X	X	X	X	—	—	—
皮革	平成 28 年	—	—	—	—	—	—	—	—	—	—	—	—
	29	—	—	—	—	—	—	—	—	—	—	—	—
	30	—	—	—	—	—	—	—	—	—	—	—	—
	令和 元 年	—	—	—	—	—	—	—	—	—	—	—	—
	2	—	—	—	—	—	—	—	—	—	—	—	—
	3	—	—	—	—	—	—	—	—	—	—	—	—
窯業・土石	平成 28 年	2	25	25	—	—	X	X	X	X	—	—	—
	29	2	30	30	—	—	X	X	X	X	—	X	—
	30	2	29	29	—	—	X	X	X	X	—	—	—
	令和 元 年	2	31	31	—	—	X	X	X	X	—	—	—
	2	2	30	30	—	—	X	X	X	X	—	—	—
	3	2	25	25	—	—	X	X	X	X	—	—	—
鉄鋼業	平成 28 年	2	47	47	—	—	X	X	X	X	X	X	X
	29	2	48	48	—	—	X	X	X	X	X	X	X
	30	2	52	52	—	—	X	X	X	X	X	X	—
	令和 元 年	2	54	54	—	—	X	X	X	X	X	X	—
	2	1	47	47	—	—	X	X	X	X	—	X	—
	3	1	46	46	—	—	X	X	X	—	X	X	—

資料：企画課「工業統計調査」、「経済センサスー活動調査」

(注) (1)従業者4人以上の事業所のみの結果。

(2)現金給与総額・原材料使用額等・製品出荷額等は、前年1年間における数値。

(3)平成28年、令和3年は事業所数・従業者数には個人経営調査票の結果を含める。その他の値は含めない。

(4)令和2年までの従業者は、総数=常用労働者+家族従業者-送 出 者、令和3年は、総数=常用労働者-送 出 者

## 2. 産業（中分類）別、事業所数、従業者数及び製造品出荷額等（つづき）

単位：人、万円

産 業	年	事業所数	従業者数				現金給与 総額	原材料 使用額等	製造品出荷額等					
			総数	常用労働者	家族従業者	送出者			総額	製造品 出荷額	加工賃 収入額	その他収入額 (修理料)	くず、廃物	
非鉄金属	平成 28 年	—	—	—	—	—	—	—	—	—	—	—	—	—
	29	—	—	—	—	—	—	—	—	—	—	—	—	—
	30	—	—	—	—	—	—	—	—	—	—	—	—	—
	令和 元 年	—	—	—	—	—	—	—	—	—	—	—	—	—
	2 3	— —	— —	— —	— —	— —	— —	— —	— —	— —	— —	— —	— —	— —
金属製品	平成 28 年	11	412	416	—	4	154,727	212,669	526,668	508,401	13,987	4,280	—	—
	29	12	462	462	—	—	188,181	200,682	730,340	548,909	167,147	14,284	—	—
	30	12	489	489	—	—	205,321	275,833	694,753	653,270	26,795	14,688	—	—
	令和 元 年	13	508	522	—	14	215,416	259,465	707,025	659,771	31,869	15,385	—	—
	2 3	12 14	463 472	475 489	— —	12 17	211,014 222,474	248,779 253,630	673,446 665,705	632,547 607,969	26,343 46,208	14,556 11,528	— —	— —
はん用機械	平成 28 年	5	94	94	—	—	42,537	93,448	224,308	189,430	26,722	8,156	—	—
	29	8	122	117	5	—	55,780	133,425	271,921	229,580	33,545	8,796	—	—
	30	6	105	104	1	—	54,915	192,952	348,553	311,796	31,267	5,490	—	—
	令和 元 年	5	97	96	1	—	53,358	200,208	356,924	323,909	27,267	5,748	—	—
	2 3	6 7	104 106	103 106	1 —	— —	59,108 91,260	206,863 202,711	389,934 383,489	350,772 349,627	32,572 26,288	6,590 7,574	— —	— —
生産用機械	平成 28 年	17	644	639	5	—	277,556	1,076,064	1,588,894	1,578,488	X	5,132	X	X
	29	17	670	670	—	—	325,042	970,306	1,615,161	1,482,690	122,047	10,266	—	158
	30	19	753	753	—	—	363,374	1,096,713	1,957,069	1,803,168	141,456	12,177	—	268
	令和 元 年	19	761	761	—	—	418,510	1,219,453	2,111,698	1,933,235	161,574	16,564	—	325
	2 3	18 19	725 636	725 636	— —	— —	410,221 308,249	1,111,398 603,366	2,018,838 1,175,213	1,856,924 1,042,584	146,473 124,528	15,187 7,979	— —	254 122
業務用機械	平成 28 年	1	8	8	—	—	X	X	X	X	X	—	—	—
	29	—	—	—	—	—	—	—	—	—	—	—	—	—
	30	—	—	—	—	—	—	—	—	—	—	—	—	—
	令和 元 年	—	—	—	—	—	—	—	—	—	—	—	—	—
	2 3	1 1	29 31	29 31	— —	— —	X X	X X	X X	X X	X X	— —	— —	— —

資料：企画課「工業統計調査」、「経済センサス活動調査」

(注) (1)従業者4人以上の事業所のみの結果。

(2)事業所数・従業者数は、平成26年は12月31日現在、平成28年以降は6月1日現在。

(3)現金給与総額・原材料使用額等・製品出荷額等は、平成26年は年間の値、平成28年以降は前年1年間における数値。

(4)平成28年は事業所数・従業者数には個人経営調査票の結果を含める。その他の値は含めない。

(5)平成28年以降の従業者数は、総数＝常用労働者＋家族従業者－送出者

## 2. 産業（中分類）別、事業所数、従業者数及び製造品出荷額等（つづき）

単位：人、万円

産 業	年	事業所数	従業者数				現金給与 総額	原材料 使用額等	製造品出荷額等					
			総数	常用労働者	家族従業者	送出者			総額	製造品 出荷額	加工賃 収入額	その他収入額 (修理料)	くず、廃物	
電子部品	平成 28 年	—	—	—	—	—	—	—	—	—	—	—	—	—
	29	—	—	—	—	—	—	—	—	—	—	—	—	—
	30	—	—	—	—	—	—	—	—	—	—	—	—	—
	令和 元 年	—	—	—	—	—	—	—	—	—	—	—	—	—
	2	—	—	—	—	—	—	—	—	—	—	—	—	—
3	—	—	—	—	—	—	—	—	—	—	—	—	—	
電気機械	平成 28 年	3	165	173	—	8	92,793	389,774	481,871	481,871	—	—	—	—
	29	2	172	179	—	7	X	X	X	X	—	—	—	—
	30	3	172	183	—	11	113,182	241,571	381,703	376,834	4,869	—	—	—
	令和 元 年	3	165	176	—	11	74,950	223,198	331,800	326,843	4,957	—	—	—
	2	3	162	175	—	13	85,208	202,753	332,320	327,440	4,880	—	—	—
3	5	159	163	—	4	84,622	212,456	326,184	317,135	9,049	—	—	—	
情報通信	平成 28 年	1	34	34	—	—	X	X	X	X	—	—	—	—
	29	1	34	34	—	—	X	X	X	X	—	—	—	—
	30	—	—	—	—	—	—	—	—	—	—	—	—	—
	令和 元 年	—	—	—	—	—	—	—	—	—	—	—	—	—
	2	—	—	—	—	—	—	—	—	—	—	—	—	—
3	—	—	—	—	—	—	—	—	—	—	—	—	—	
輸送機械	平成 28 年	4	183	183	—	—	59,566	224,701	346,944	284,748	61,636	560	—	—
	29	4	197	198	—	1	61,902	272,256	380,034	380,034	—	—	—	—
	30	5	267	267	—	—	91,854	371,578	549,785	544,465	—	5,320	—	—
	令和 元 年	5	263	264	—	1	119,171	405,446	573,778	572,818	—	960	—	—
	2	5	248	249	—	1	85,291	327,357	541,234	541,234	—	—	—	—
3	6	261	261	—	—	85,659	252,433	410,862	390,798	20,064	—	—	—	
その他製品	平成 28 年	4	243	243	—	—	133,775	604,255	1,056,885	1,056,885	—	—	—	—
	29	3	246	246	—	—	138,532	653,805	1,115,896	1,115,896	—	—	—	—
	30	3	232	232	—	—	120,316	537,270	937,670	937,670	—	—	—	—
	令和 元 年	2	210	210	—	—	X	X	X	X	—	—	—	—
	2	2	205	205	—	—	X	X	X	X	—	—	—	—
3	2	246	246	—	—	X	X	X	X	—	X	—	—	

資料：企画課「工業統計調査」、「経済センサス活動調査」

(注) (1)従業者4人以上の事業所だけの結果。

(2)現金給与総額・原材料使用額等・製品出荷額等は、前年1年間における数値。

(3)平成28年、令和3年は事業所数・従業者数には個人経営調査票の結果を含める。その他の値は含めない。

(4)令和2年までの従業者は、総数=常用労働者+家族従業者-送出者、令和3年は、総数=常用労働者-送出者



### 3. 産業（中分類）別事業所数

各年6月1日現在 単位：％

産 業	平成28年		平成29年		平成30年		令和元年		令和2年		令和3年	
	事業所数	構成比	事業所数	構成比	事業所数	構成比	事業所数	構成比	事業所数	構成比	事業所数	構成比
総 数	85	100.0	86	100.0	87	100.0	84	100.0	81	100.0	85	100.0
食 料 品	4	4.7	9	10.5	9	10.3	9	10.7	9	11.1	6	7.1
飲料・たばこ・飼料	2	2.4	1	1.2	1	1.1	—	—	1	1.2	1	1.2
織 維 工 業	14	16.5	15	17.4	15	17.2	15	17.9	13	16.0	13	15.3
木 材 ・ 木 製 品	1	1.2	1	1.2	1	1.1	1	1.2	1	1.2	1	1.2
家 具 ・ 装 備 品	4	4.7	1	1.2	1	1.1	1	1.2	1	1.2	1	1.2
パ ル プ ・ 紙	1	1.2	1	1.2	1	1.1	—	—	—	—	—	—
印 刷	1	1.2	1	1.2	—	—	—	—	—	—	—	—
化 学 工 業	—	—	—	—	—	—	—	—	—	—	—	—
石 油 ・ 石 炭	1	1.2	2	2.3	2	2.3	2	2.4	2	2.5	2	2.4
プ ラ ス チ ッ ク 製 品	3	3.5	2	2.3	3	3.4	3	3.6	2	2.5	2	2.4
ゴ ム 製 品	4	4.7	2	2.3	2	2.3	2	2.4	2	2.5	2	2.4
皮 革	—	—	—	—	—	—	—	—	—	—	—	—
窯 業 ・ 土 石	2	2.4	2	2.3	2	2.3	2	2.4	2	2.5	2	2.4
鉄 鋼 業	2	2.4	2	2.3	2	2.3	2	2.4	1	1.2	1	1.2
非 鉄 金 属	—	—	—	—	—	—	—	—	—	—	—	—
金 属 製 品	11	12.9	12	14.0	12	13.8	13	15.5	12	14.8	14	16.5
は ん 用 機 械	5	5.9	8	9.3	6	6.9	5	6.0	6	7.4	7	8.2
生 産 用 機 械	17	20.0	17	19.8	19	21.8	19	22.6	18	22.2	19	22.4
業 務 用 機 械	1	1	—	—	—	—	—	—	1	1.2	1	1.2
電 子 部 品	—	—	—	—	—	—	—	—	—	—	—	—
電 気 機 械	3	3.5	2	2.3	3	3.4	3	3.6	3	3.7	5	5.9
情 報 通 信	1	1.2	1	1.2	—	—	—	—	—	—	—	—
輸 送 機 械	4	4.7	4	4.7	5	5.7	5	6.0	5	6.2	6	7.1
そ の 他 製 品	4	4.7	3	3.5	3	3.4	2	2.4	2	2.5	2	2.4

資料：企画課「工業統計調査」、「経済センサスー活動調査」

(注) (1) 従業者4人以上の事業所のみの数値。

(2) 平成28年、令和3年は個人経営調査票の結果を含める。

(3) 平成28年は平成28年経済センサスー活動調査、令和3年は令和3年経済センサスー活動調査の結果。

#### 4. 産業（中分類）別従業者数

各年6月1日現在 単位：人、%

産 業	平成		平成		平成		令和		令和		令和	
	28年	構成比	29年	構成比	30年	構成比	元年	構成比	2年	構成比	3年	構成比
総 数	2,436	100.0	2,735	100.0	2,865	100.0	2,873	100.0	2,786	100.0	2,687	100.0
食 料 品	119	4.9	282	10.3	295	10.3	309	10.8	305	10.9	253	9.4
飲料・飼料・たばこ	11	0.5	11	0.4	10	0.3	—	—	8	0.3	6	0.2
織 維 工 業	277	11.4	290	10.6	276	9.6	296	10.3	285	10.2	275	10.2
木 材 ・ 木 製 品	4	0.2	4	0.1	4	0.1	4	0.1	4	0.1	4	0.1
家 具 ・ 装 備 品	42	1.7	31	1.1	29	1.0	26	0.9	28	1.0	28	1.0
パ ル プ ・ 紙	4	0.2	4	0.1	4	0.1	—	—	—	—	—	—
印 刷	5	0.2	4	0.1	—	—	—	—	—	—	—	—
化 学 工 業	—	—	—	—	—	—	—	—	—	—	—	—
石 油 ・ 石 炭	8	0.3	53	1.9	58	2.0	56	1.9	63	2.3	58	2.2
プ ラ ス チ ッ ク 製 品	69	2.8	46	1.7	61	2.1	63	2.2	48	1.7	49	1.8
ゴ ム 製 品	42	1.7	29	1.1	29	1.0	30	1.0	32	1.1	32	1.2
皮 革	—	—	—	—	—	—	—	—	—	—	—	—
窯 業 ・ 土 石	25	1.0	30	1.1	29	1.0	31	1.1	30	1.1	25	0.9
鉄 鋼 業	47	1.9	48	1.8	52	1.8	54	1.9	47	1.7	46	1.7
非 鉄 金 属	—	—	—	—	—	—	—	—	—	—	—	—
金 属 製 品	412	16.9	462	16.9	489	17.1	508	17.7	463	16.6	472	17.6
は ん 用 機 械	94	3.9	122	4.5	105	3.7	97	3.4	104	3.7	106	3.9
生 産 用 機 械	644	26.4	670	24.0	753	26.3	761	26.5	725	26.0	636	23.7
業 務 用 機 械	8.0	0.3	—	0.3	—	—	—	—	29	1.0	31	1.2
電 子 部 品	—	—	—	—	—	—	—	—	—	—	—	—
電 気 機 械	165	6.8	172	6.3	172	6.0	165	5.7	162	5.8	159	5.9
情 報 通 信	34	1.4	34	1.4	—	—	—	—	—	—	—	—
輸 送 機 械	183	7.5	197	7.2	267	9.3	263	9.2	248	8.9	261	9.7
そ の 他 製 品	243	10.0	246	9.0	232	8.1	210	7.3	205	7.4	246	9.2

資料：企画課「工業統計調査」、「経済センサスー活動調査」

(注) (1) 従業者4人以上の事業所のみ。の結果。

(2) 平成28年、令和3年は個人経営調査票の結果を含める。

## 5. 産業（中分類）別製造品出荷額等

単位：万円、%

産 業	平成		平成		平成		令和		令和		令和	
	28年	構成比	29年	構成比	30年	構成比	元年	構成比	2年	構成比	3年	構成比
総 数	5,111,415	100.0	5,583,073	100.0	5,878,609	100.0	5,956,880	100.0	5,957,607	100.0	4,808,975	100.0
食 料 品	X	X	310,266	5.6	302,150	5.1	305,670	5.1	366,077	6.1	280,387	5.8
飲料・たばこ・飼料	X	X	X	X	X	X	—	—	X	X	X	X
織 維 工 業	291,799	5.7	301,483	5.4	282,611	4.8	291,576	4.9	265,597	4.5	280,235	5.8
木 材 ・ 木 製 品	X	X	X	X	X	X	X	X	X	X	X	X
家 具 ・ 装 備 品	X	X	X	X	X	X	X	X	X	X	X	X
パ ル プ ・ 紙	—	—	X	X	X	X	—	—	—	—	—	—
印 刷	—	—	X	X	—	—	—	—	—	—	—	—
化 学 工 業	—	—	—	—	—	—	—	—	—	—	—	—
石 油 ・ 石 炭	X	X	X	X	X	X	X	X	X	X	X	X
プ ラ ス チ ッ ク 製 品	74,081	1.4	X	X	59,321	1.0	60,316	1.0	X	X	X	X
ゴ ム 製 品	42,448	0.8	X	X	X	X	X	X	X	X	X	X
皮 革	—	—	—	—	—	—	—	—	—	—	—	—
窯 業 ・ 土 石	X	X	X	X	X	X	X	X	X	X	X	X
鉄 鋼 業	X	X	X	X	X	X	X	X	X	X	X	X
非 鉄 金 属	—	—	—	—	—	—	—	—	—	—	—	—
金 属 製 品	526,668	10.3	730,340	13.1	694,753	11.8	707,025	11.9	673,446	11.3	665,705	13.8
は ん 用 機 械	224,308	4.4	271,921	4.9	348,553	5.9	356,924	6.0	389,934	6.5	383,489	8.0
生 産 用 機 械	1,588,894	31.1	1,615,161	28.9	1,957,069	33.3	2,111,698	35.4	2,018,838	33.9	1,175,213	24.4
業 務 用 機 械	X	X	—	—	—	—	—	—	X	X	X	X
電 子 部 品	—	—	—	—	—	—	—	—	—	—	—	—
電 気 機 械	481,871	9.4	X	X	381,703	6.5	331,800	5.6	332,320	5.6	326,184	6.8
情 報 通 信	X	X	X	X	—	—	—	—	—	—	—	—
輸 送 機 械	346,944	6.8	380,034	6.8	549,785	9.4	573,778	9.6	541,234	9.1	410,862	8.5
そ の 他 製 品	1,056,885	20.7	1,115,896	20.0	937,670	16.0	X	X	X	X	X	X

資料：企画課「工業統計調査」、「経済センサスー活動調査」

- (注) (1) 製造品出荷額等＝製造品出荷額＋加工賃収入額＋その他収入額＋くず、廃物  
(2) 従業者4人以上の事業所のみの数値。  
(3) 平成28年は平成28年経済センサスー活動調査、令和3年は令和3年経済センサスー活動調査の結果。  
(4) 平成28年、令和3年は個人経営調査票の結果を含めない。  
(5) 前年1年間の数値を記載

## 6. 従業者規模別事業所数

各年6月1日現在 単位：人、%

規 模	平 成		平 成		令 和		令 和		令 和	
	29 年	構成比	30 年	構成比	元 年	構成比	2 年	構成比	3 年	構成比
総 数	86	100.0	87	100.0	84	100.0	81	100.0	85	100.0
4 ～ 9 人	29	33.7	28	32.2	27	32.1	27	33.3	33	38.8
10 ～ 19 人	21	24.4	22	25.3	18	21.4	15	18.5	14	16.5
20 ～ 29 人	10	11.6	11	12.6	12	14.3	12	14.8	7	8.2
30 人 以 上	26	30.2	26	29.9	27	32.1	27	33.3	31	36.5

資料：企画課「工業統計調査」、「経済センサスー活動調査」

(注) (1)従業者4人以上の事業所のみの結果。

(2)平成28年、令和3年は個人経営調査票の結果を含める。

## 7. 従業者規模別従業者数

各年6月1日現在。 単位：人、%

規 模	平成29年				平成30年				令和元年				令和2年				令和3年			
	総数	男	女	構成比	総数	男	女	構成比	総数	男	女	構成比	総数	男	女	構成比	総数	男	女	構成比
総 数	2,735	—	—	100.0	2,865	—	—	100.0	2,873	—	—	100.0	2,786	—	—	100.0	2,687	—	—	100.0
4 ～ 9 人	171	—	—	6.3	164	—	—	5.7	170	—	—	5.9	176	—	—	6.3	215	—	—	8.0
10 ～ 19 人	285	—	—	10.4	298	—	—	10.4	252	—	—	8.8	204	—	—	7.3	199	—	—	7.4
20 ～ 29 人	247	—	—	9.0	281	—	—	9.8	302	—	—	10.5	300	—	—	10.8	184	—	—	6.8
30 人 以 上	2,032	—	—	74.3	2,122	—	—	74.1	2,149	—	—	74.8	2,106	—	—	75.6	2,089	—	—	77.7

資料：企画課「工業統計調査」、「経済センサスー活動調査」

(注) (1)従業者4人以上の事業所のみの結果。総数＝常用労働者＋家族従業者－送出者

(2)平成28年、令和3年は個人経営調査票の結果を含める。

## 8. 従業者規模別製造品出荷額等

各年6月1日現在 単位：万円、%

規 模	平成29年		平成30年		令和元年		令和2年		令和3年	
		構成比		構成比		構成比		構成比		構成比
総 数	5,583,073	100.0	5,878,609	100.0	5,956,880	100.0	5,957,607	100.0	4,808,975	100.0
4 ～ 9 人	196,258	3.5	199,902	3.4	210,561	3.5	243,327	4.1	270,126	5.6
10 ～ 19 人	484,564	8.7	304,720	5.2	256,656	4.3	217,521	3.7	263,240	5.5
20 ～ 29 人	466,056	8.3	457,183	7.8	418,837	7.0	397,512	6.7	253,324	5.3
30 人 以 上	4,436,195	79.5	4,916,804	83.6	5,070,826	85.1	5,099,247	85.6	4,022,285	83.6

資料：企画課「工業統計調査」、「経済センサス-活動調査」

(注) (1) 製造品出荷額等＝製造品出荷額＋加工賃収入額＋その他収入額＋くず、廃物

(2) 従業者4人以上の事業所のみの結果。

9. 事業所数、従業者数、製造品出荷額等、事業所数地面積及び建築面積（従業者30人以上の事業所）

各年6月1日現在 単位：人、万円、㎡

年	事業所数	従業者数	製 造 品 出 荷 額 等	事 業 所 地 面 積
平成 28 年	22	1,780	4,103,118	302,630
29	26	2,032	4,436,195	331,356
30	26	2,122	4,916,804	346,568
令和 元 年	27	2,149	5,070,826	368,560
2	27	2,106	5,099,247	365,899
3	31	2,089	4,022,285	365,576

資料：企画課「工業統計調査」、「経済センサスー活動調査」

- (注) (1) 製造品出荷額等＝製造品出荷額＋加工賃収入額＋その他収入額＋くず、廃物  
 (2) 従業者4人以上の事業所のみ結果。  
 (3) 製品出荷額等は、前年1年間における数値。  
 (4) 平成28年、令和3年は事業所数・従業者数には個人経営調査票の結果を含める。

10. 事業所数、1日当たり水源別工業用水量及び用途別工業用水量（従業員30人以上の事業所）

単位：/日、m<sup>3</sup>

年	事業所数	水 源					
		総数	工業用水道	上水道	井戸水	その他の	回収水
平成 28 年	22	691	—	246	445	—	—
29	26	1,334	—	307	1,027	—	—
30	26	1,426	—	392	1,034	—	—
令和 元 年	27	1,773	—	332	1,441	—	—
2	27	1,526	—	427	1,099	—	—
3	31	1,603	—	958	645	—	—

資料：企画課「工業統計調査」、「経済センサスー活動調査」

(注) (1)従業員4人以上の事業所のみの結果。

(2)水源は、前年1年間の数値。

(3)平成28年、令和3年は事業所数には個人経営調査票の結果を含める。



1. 産業（中分類）別事業所数、従業者数及び年間商品販売額

単位：人、百万円、㎡

産 業	事業所数			従業者数			年間商品販売額			売場面積 (小売業のみ)		
	平成 24年	平成 28年	令和 3年	平成 24年	平成 28年	令和 3年	平成 24年	平成 28年	令和 3年	平成 24年	平成 28年	令和 3年
総数（総額）	172	191	184	1,628	1,813	1,918	75,816	64,202	73,725	57,776	56,709	63,364
卸 売 業	29	34	28	266	230	279	49,034	32,884	38,394			
小 売 業	143	157	156	1,362	1,583	1,639	26,782	31,318	35,331	57,776	56,709	63,364
各種商品小売業	1	2	1	223	454	237	X	X	X	X	X	X
織物・衣服・身の まわり品小売業	16	20	17	48	83	79	791	952	980	4,254	4,298	5,737
飲食品小売業	44	48	46	501	378	607	11,734	5,912	8,178	2,815	5,275	17,760
機械器具小売業	18	26	23	84	154	144	2,774	4,073	6,193	X	2,679	2,203
その他の小売業	58	58	66	473	479	540	X	X	13,109	X	X	X
無店舗小売業	6	3	3	33	35	32	1,152	1,249	X	—	—	—

資料：企画課「経済センサスー活動調査」

(注) (1) 年間商品販売額は前年1年間の数値。

(2) 平成24年は2月1日現在、平成28年、令和3年は6月1日現在。

## 2. 産業（中分類）別事業所数、従業者数及び年間商品販売額

単位：人、百万円、㎡

年	事業所数	従業者数	年間商品販売額	売場面積 (小売業のみ)
平成 24 年	172	1,628	75,816	57,776
28	191	1,813	64,203	56,709
令和 3 年	184	1,918	73,725	63,364

資料：企画課「経済センサスー活動調査」

- (注) (1) 従業者＝「個人業主」、「無給の家族従業者」、「有給役員」、「常用雇用者」の合計  
 (2) 年間商品販売額は前年1年間の数値。  
 (3) 平成28年は2月1日現在、平成28年、令和3年は6月1日現在。

# 1. 所管別道路数、延長及び面積

各年4月1日現在 単位：m、㎡

年 度	総 数			国 道			県 道			町 道		
	路線数	延 長	面 積	路線数	延 長	面 積	路線数	延 長	面 積	路線数	延 長	面 積
平成 26 年度	981	419,962	4,475,754	3	21,628	744,107	15	64,491	1,028,637	963	333,843	2,703,010
27	986	421,895	4,500,471	3	21,628	744,107	15	64,682	1,034,195	968	335,585	2,722,169
28	991	422,214	4,502,902	3	21,628	744,107	15	64,682	1,034,195	973	335,904	2,724,600
29	998	423,479	4,557,182	3	21,628	744,107	15	63,779	1,066,515	980	338,072	2,746,560
30	1,001	423,633	4,558,678	3	21,628	744,107	15	63,779	1,066,515	983	338,226	2,748,056
令和 元 年度	1,002	423,678	4,559,031	3	21,628	744,107	15	63,779	1,066,515	984	338,271	2,748,409
2	1,006	424,536	4,567,306	3	21,628	744,107	15	63,779	1,066,515	988	339,129	2,756,684
3	1,010	424,987	4,574,758	3	21,628	744,107	15	63,779	1,066,515	992	339,580	2,764,136
4	1,016	425,608	4,575,728	3	21,628	740,195	15	63,777	1,067,487	998	340,203	2,768,046
5	1,018	425,712	4,576,876	3	21,628	740,195	15	63,777	1,067,487	1,000	340,307	2,769,194

資料：都市建設課「道路現況調書」

## 2. 国道及び県道の状況

各年4月1日現在 単位：m、㎡

路線名	平成30年		平成31年		令和2年		令和3年		令和4年		令和5年	
	延長	面積	延長	面積	延長	面積	延長	面積	延長	面積	延長	面積
国 道												
(指定国道)												
8号	13,886	531,771	13,886	531,771	13,886	531,771	13,886	531,771	13,886	527,859	13,886	527,859
8号(バイパス)												
159号	2,133	93,549	2,133	93,549	2,133	93,549	2,133	93,549	2,133	93,549	2,133	93,549
159号(バイパス)												
(指定外国道)												
471号	5,609	118,787	5,609	118,787	5,609	118,787	5,609	118,787	5,609	118,787	5,609	118,787
471号(バイパス)												
県 道												
(主要地方道)												
小矢部津幡線	2,077	26,013	2,077	26,013	2,077	26,013	2,077	26,013	2,077	26,013	2,077	26,013
高松津幡線	5,795	111,271	5,795	111,271	5,795	111,271	5,795	111,271	5,795	111,271	5,795	111,271
押水福岡線	149	743	149	743	149	743	149	743	149	743	149	743
(一般県道)												
本津幡停車場線	95	1,504	95	1,504	95	1,504	95	1,504	95	1,504	95	1,504
中尾津幡線	5,478	77,050	5,478	77,050	5,478	77,050	5,478	77,050	5,478	77,050	5,478	77,050
仮生末友線	4,092	91,822	4,092	91,822	4,092	91,822	4,092	91,822	4,092	91,822	4,092	91,822
森本津幡線	7,396	124,443	7,396	124,443	7,396	124,443	7,396	124,443	7,396	124,443	7,396	124,443
南中条津幡停車場線	546	9,665	546	9,665	546	9,665	546	9,665	546	9,665	546	9,665
川尻津幡線	2,297	40,292	2,297	40,292	2,297	40,292	2,297	40,292	2,297	40,292	2,297	40,292
苅谷津幡線	8,444	165,472	8,444	165,472	8,444	165,472	8,444	165,472	8,444	165,472	8,444	165,472
興津刈安線	8,555	136,472	8,555	136,472	8,555	136,472	8,555	136,472	8,555	136,472	8,555	136,472
瓜生能瀬線	10,286	170,137	10,286	170,137	10,286	170,137	10,286	170,137	10,284	171,109	10,284	171,109
種七窪線	247	1,990	247	1,990	247	1,990	247	1,990	247	1,990	247	1,990
刈安安楽寺線	4,264	49,903	4,264	49,903	4,264	49,903	4,264	49,903	4,264	49,903	4,264	49,903
津幡宮島峡公園線	4,058	59,738	4,058	59,738	4,058	59,738	4,058	59,738	4,058	59,738	4,058	59,738

資料：都市建設課「道路現況調査」

### 3. 町道の状況

各年4月1日現在 単位：m、㎡、%

年 度	実 延 長				面 積	改良済道路		舗装済道路		自動車交通 不能道路延長	歩道延長	橋りょう	
	総 数	幅員1.5m未満	1.5m以上 4.5m未満	4.5m以上		延 長	改良率	延 長	舗装率			橋 数	延 長
平成 26 年度	333,843	11,090	84,923	237,830	2,703,010	205,737	61.6	266,469	79.8	47,932	39,562	190	2,721
27	335,585	11,090	84,923	239,572	2,722,169	207,529	61.8	268,211	79.9	47,932	40,492	192	2,781
28	335,904	11,090	84,923	239,891	2,724,600	208,072	61.9	268,754	80.0	47,932	40,492	192	2,781
29	338,072	11,090	84,923	242,059	2,746,560	210,589	62.3	271,271	80.2	47,932	41,299	193	2,808
30	338,226	11,090	84,923	242,213	2,748,056	210,743	62.3	271,425	80.2	47,932	41,474	193	2,808
令和 元 年度	338,271	11,090	84,923	242,258	2,748,409	210,788	62.3	271,470	80.3	47,932	41,474	193	2,808
2	339,129	11,090	84,843	243,196	2,756,684	211,646	62.4	272,328	80.3	47,856	42,355	192	2,787
3	339,580	11,090	84,843	243,647	2,764,136	212,097	62.5	272,779	80.3	47,856	42,376	192	2,787
4	340,203	11,090	84,843	244,270	2,768,046	212,720	62.5	273,402	80.4	47,376	42,376	192	2,787
5	340,307	11,090	84,843	244,457	2,769,194	212,907	62.6	273,589	80.4	47,376	42,376	191	2,785

資料：都市建設課「道路現況調査」

#### 4. 都市計画道路の整備状況

令和5年4月1日現在 単位：m

路線名	幅員	総延長	整備済延長	整備中延長	未整備延長	道路事業による整備	区画整理による整備
津幡宇ノ気線	60	1,780	1,780			1,780	
金沢津幡線	28～50	10,110	4,310		5,800	4,310	
浅田川尻線	12～20	3,320	3,320			3,320	
中条中央線	16	680	680			680	
川尻庄線	16	580	580			580	
住吉線	16	1,150	1,150			1,150	
清水丘陵線	16	1,440	1,440			1,270	170
津幡ニュータウン線	9～16	1,340	1,340			221	1,119
住ノ江北中条線	12～16	1,550	1,550			905	645
本津幡横浜線	12	1,350	1,140		210	1,140	
舟橋南中条線	12～16	3,490	2,510		980	2,510	
中央通り線	12	1,660	1,660			1,660	
清水中須加線	9～16	2,340	2,110		230	2,110	
庄中須加線	12	270	270			270	
北中条線	13	750	644		106		644
本津幡停車場線	9	50	50			50	

資料：都市建設課

## 5. 都市公園の状況

令和5年4月1日現在 単位：ha

公園名	種類	所在地	面積
津幡運動公園	運動公園	津幡町字竹橋ヲ90番地	31.3
住吉公園	総合公園	” 庄ハ1番地2	3.0
津幡中央公園	近隣公園	” 横浜に1番地	1.5
しらとり児童公園	街区公園	” 横浜い5番地2	0.26
中条公園	地区公園	” 太田ろ64番地	3.3
あがた公園	地区公園	” 加茂い68番地1	4.3
津幡丘陵公園	総合公園	” 庄・清水・津幡	51.3

資料：都市建設課

## 6. 都市計画用途地域別面積

令和5年4月1日現在 単位：ha

町域 面積	11,059	都市計画 区域	2,998	用途指定 地域	639	第1種低層住居専用地域	99.7
						第2種低層住居専用地域	24.0
						第1種中高層住居専用地域	90.0
						第1種住居地域	228.0
						第2種住居地域	22.0
						準住居地域	23.0
						近隣商業地域	23.3
						準工業地域	33.0
						工業地域	96.0
				指定外 区域	2,359		

資料：都市建設課



## 7. 津幡町公共下水道

令和5年12月31日現在 単位：人、ha、m

項目		全体計画	都市計画決定	下水道法認可
告示年月日		令和4年12月21日	令和4年3月24日	令和4年12月21日
計画区域面積	汚水	1,114	1,059	1,112
	雨水	1,050	1,037	1,048
計画処理人口		31,900	31,670	33,930
計画日最大汚水量(m <sup>3</sup> /日)		12,600	12,100	13,400
排除方式		分流式	分流式	分流式
処理方式		オキシデーションディッチ法	オキシデーションディッチ法	オキシデーションディッチ法
ポンプ施設	汚水	2か所	2か所	2か所
	雨水	1か所	1か所	1か所
計画幹線管渠延長	汚水	27,165	370	24,920
	雨水	7,382	50	7,400

資料：上下水道課

## 8. 津幡町公共下水道の整備状況

各年3月31日現在 単位：ha、人、%

年 度	整備面積（累計）	整備人口（累計）	水洗化人口（累計）	行政区域内人口	普及率
平成 26 年度	817	32,848	29,418	37,801	86.9
27	829	32,993	29,722	37,679	87.6
28	832	33,232	30,231	37,780	88.0
29	854	33,649	30,812	37,658	89.4
30	855	33,878	31,256	37,638	90.0
令和 元 年度	856	33,896	31,501	37,516	90.4
2	858	34,001	31,783	37,512	90.6
3	858	34,495	32,446	37,544	91.9
4	858	34,478	32,622	37,422	92.1

資料：上下水道課

- (注) (1) 人口には外国人を含む。  
 (2) 行政区域内人口は、石川県「住民基本台帳人口」による。  
 (3) 普及率＝整備人口／行政区域内人口×100

## 9. 土地区画整理事業の概要

令和5年4月1日現在 単位：ha、%

事業名	施行区域	施行面積	施行種別	認可年月日	施行年度	減歩率		備考
						公共	保留地	
潟端第一土地区画整理事業	潟端	2.0	個人	昭和51年3月31日	昭和51年	19.05	16.98	非補助
名鉄第一土地区画整理事業	緑が丘	30.0	個人	昭和58年10月13日	昭和58年～62年	51.02	—	非補助
清水土地区画整理事業	清水	5.6	公共団体	昭和60年12月4日	昭和60年～平成元年	22.98	—	補助
中須加土地区画整理事業	中須加	1.2	組合	平成2年11月20日	平成2年～4年	9.41	18.63	非補助
井上地区住宅団地土地区画整理事業	川尻	30.8	個人	平成6年7月7日	平成6年～14年	35.86	—	非補助
北中条地区土地区画整理事業	北中条	28.8	組合	平成12年1月5日	平成11年～29年	13.21	21.83	補助

資料：都市建設課

(注) 施行区域に記載の字名は区域の全部または大部分とした。

## 10. 町営住宅の管理戸数

単位：戸

年 度	総 数	処 分	建 設	平 屋	2階建以上
平成 27 年度	54	—	—	21	33
28	54	—	—	21	33
29	54	—	—	21	33
30	54	—	—	21	33
令和 元 年度	54	—	—	21	33
2	54	—	—	21	33
3	54	—	—	21	33
4	54	—	—	21	33

資料：都市建設課

### 11. 県営住宅の管理戸数

単位：戸

年 度	総 数	処 分	建 設	平 屋	2階建以上
平成 30 年度	22	—	—	11	11
令和 元 年度	22	—	—	11	11
2	22	—	—	11	11
3	22	—	—	11	11
4	22	—	—	11	11

資料：石川県土木部建築住宅課

# 1. 上水道の普及状況

各年3月31日現在 単位：人、戸、%、ha

年 度	人 口						世帯数				面 積		
	行政区域内	給水区域内	計画給水	現在給水	普及率	給水普及率	行政区域内	給水区域内	現在給水	給水世帯	行政区域内	計画給水	給水可能
	人 口	人 口	人 口	人 口			世 帯 数	世 帯 数	世 帯 数	普 及 率	面 積	区域面積	面 積
平成 29 年度	37,618	37,139	43,650	37,009	98.4	99.6	13,877	13,651	13,575	99.4	11,059	7,504	11,059
30	37,603	37,148	43,650	37,090	98.6	99.8	14,064	13,834	13,811	99.7	11,059	7,504	11,059
令和 元 年度	37,484	37,044	43,650	36,977	98.6	99.8	14,251	14,030	14,010	99.9	11,059	7,504	11,059
2	37,485	37,059	43,650	36,921	98.5	99.6	14,238	14,232	14,158	99.5	11,059	7,504	11,059
3	37,520	37,122	43,650	37,025	98.7	99.7	13,686	13,483	13,434	99.6	11,059	7,504	11,059
4	37,381	37,007	43,650	36,921	98.8	99.8	14,818	14,615	14,569	99.7	11,059	7,504	11,059

資料：上下水道課

(注) 人口・世帯には外国人を含む。

行政区域内人口は、町民課「住民基本台帳人口」による。

普及率＝現在給水人口／行政区域内人口×100

給水普及率＝現在給水人口／給水区域内人口×100

給水世帯普及率＝現在給水世帯数／給水区域内世帯数×100

## 2. 給水の状況

単位：千m<sup>3</sup>

年 度	年間取水量				年間給水量+用水分水			
	総 数	深井戸	県水受水	浅井戸	総 数	有効水量		無効水量
						有収水量	無収水量	
平成 29 年度	4,056	1,913	2,143	—	4,056	3,721	2	333
30	4,038	1,953	2,085	—	4,038	3,720	2	316
令和 元 年度	4,033	1,948	2,085	—	4,033	3,600	2	431
2	4,015	1,918	2,097	—	4,015	3,618	2	395
3	4,015	1,930	2,085	—	4,015	3,667	2	346
4	3,915	1,830	2,085	—	3,915	3,572	2	341

資料：上下水道課

### 3. 用途別給水契約数及び年間有収水量

単位：件、千m<sup>3</sup>

年 度	総 数		専用せん									
			家庭用 一 般		営業用		工業用		官公署学校用		その他	
	契約数	有収水量	契約数	有収水量	契約数	有収水量	契約数	有収水量	契約数	有収水量	契約数	有収水量
平成 29 年度	14,618	3,718	13,908	2,995	494	456	88	74	123	201	5	13
30	14,824	3,710	14,106	2,989	496	440	88	75	126	191	8	15
令和 元 年度	14,964	3,598	14,238	2,924	509	422	88	72	122	168	7	12
2	14,228	3,614	13,561	3,007	465	405	86	61	115	130	1	11
3	14,440	3,664	13,765	3,030	472	407	87	62	115	156	1	9
4	14,620	3,572	13,934	2,960	472	391	88	62	125	147	1	12

資料：上下水道課



#### 4. 給水量の分析

年 度	一日当たりの給水量 (m <sup>3</sup> )					一人一日当たりの給水量 (ℓ)						施設能力 (m <sup>3</sup> /日)	比率 (%)			
	計画一日 最 大 給 水 量	一 日 最 大 給 水 量	一日平均 給 水 量	有効水量	有収水量	計画一人 一日最大 給 水 量	最 大 給 水 量	平 均 給 水 量	有効水量	有収水量	施設能力		稼働率	負荷率	有効率	有収率
	平成 29 年度	21,000	13,872	11,112	10,200	10,195	481	383	307	281	281		428	15,520	89.4	80.1
30	21,000	12,417	11,061	10,197	10,192	481	342	305	281	281	428	15,520	80.0	89.1	92.2	92.1
令和 元 年度	21,000	11,932	11,019	9,842	9,836	481	330	304	272	272	429	15,520	76.9	92.3	89.3	89.3
2	21,000	12,575	11,000	9,918	9,912	481	346	303	273	273	427	15,520	81.0	87.5	90.2	90.1
3	21,000	12,853	11,000	10,052	10,047	481	353	302	276	276	426	15,520	82.8	85.6	91.4	91.3
4	21,000	14,544	10,725	9,792	9,787	481	394	290	265	265	420	15,520	93.7	73.7	91.3	91.3

資料：上下水道課

## 5. 月別給水量

単位：千 $\text{m}^3$

年 度	総 数	4月	5月	6月	7月	8月	9月	10月	11月	12月	1月	2月	3月
平成 29 年度	3,718	321	255	346	270	357	274	356	305	346	259	347	282
30	3,711	351	261	341	265	359	277	365	291	342	254	336	269
令和 元 年度	3,598	323	253	341	268	344	271	360	259	327	255	331	266
2	3,614	325	268	318	261	319	258	353	274	345	263	347	283
3	4,015	329	340	332	344	334	325	340	329	344	347	312	339
4	3,915	329	342	334	335	324	316	329	317	331	340	297	321

資料：上下水道課

# 1. 自動車保有台数

各年3月31日現在 単位：台

年	総数	貨物用				乗用車			乗合用	特種 (殊) 用途車	二輪車
		普通	小型	被牽引	軽	普通	小型	軽			
平成 25 年	28,553	441	920	2	2,716	5,237	8,605	8,498	40	419	1,675
26	28,900	420	902	3	2,725	5,441	8,375	8,947	38	402	1,647
27	29,134	404	896	3	2,688	5,557	8,235	9,300	32	383	1,636
28	29,313	397	896	3	2,643	5,707	8,177	9,477	31	396	1,586
29	29,542	403	875	2	2,643	5,901	8,113	9,601	31	405	1,568
30	29,847	416	874	2	2,635	6,159	8,027	9,747	30	405	1,552
31	30,034	433	899	2	2,630	6,433	7,829	9,848	26	414	1,520
令和 2 年	30,189	424	893	3	2,641	6,654	7,675	9,965	28	414	1,492
3	30,354	442	891	4	2,634	6,874	7,529	10,056	28	412	1,484
4	30,513	425	896	4	2,657	7,039	7,448	10,117	29	415	1,483
5	30,615	432	899	4	2,676	7,145	7,328	10,161	29	426	1,515

資料：北陸信越運輸局石川運輸支局

## 2. 鉄道乗客数(1日平均)

単位：人

年 度	津幡駅			倶利伽羅駅		
	総 数	普通(定期外)	定 期	総 数	普通(定期外)	定 期
平成 30 年度	2,514	503	2,011	127	51	76
令和 元 年度	2,475	494	1,981	121	48	73
2	1,768	317	1,451	91	28	63
3	2,110	320	1,790	86	29	57
4	2,203	389	1,814	129	34	95

年 度	中津幡駅			本津幡駅			能瀬駅		
	総 数	普通(定期外)	定 期	総 数	普通(定期外)	定 期	総 数	普通(定期外)	定 期
平成 30 年度	657	96	561	384	71	313	303	45	258
令和 元 年度	619	91	528	407	67	340	286	46	239
2	512	56	456	325	40	286	202	25	177
3	464	59	406	322	38	284	200	25	175
4	451	65	386	325	45	280	213	32	182

資料：IRいしかわ鉄道株式会社、西日本旅客鉄道株式会社 金沢支社

(注) 総数(1日平均)は、総数(年間)を年間日数で除した数字であるため、普通(定期外)・定期の合計と一致しない場合がある。

### 3. 電話の加入状況

各年3月31日現在 単位：台

年	加入電話（単位：加入）	INSネットサービス（単位：回線）	着信用電話回線数	公衆電話施設
平成 30 年	3,251	430	1	35
31	3,042	406	1	39
令和 2 年	2,868	372	1	38
3	2,705	332	0	35
4	2,497	298	0	33
5	2,283	268	0	30

資料：N T T 西日本金沢支店

（注）利用休止中電話を含まない

INSネットサービスはINS64、INSネット1500（INSネット64の10倍換算）の合計

1. 生活保護人員

単位：世帯、人、%

年 度	実世帯数	実人員	保護率	総 数		生活扶助		住宅扶助		教育扶助		介護扶助		医療扶助		出産扶助		生業扶助		葬祭扶助	
				世帯数	人 員	世帯数	人 員	世帯数	人 員	世帯数	人 員	世帯数	人 員	世帯数	人 員	世帯数	人 員	世帯数	人 員	世帯数	人 員
平成 30 年度	1,083	1,248	2.83	2,842	3,150	863	958	778	859	23	23	263	277	903	1,021	—	—	12	12	—	—
令和 元 年度	1,130	1,280	2.90	2,897	3,192	835	922	814	893	14	14	282	306	939	1,043	—	—	12	13	1	1
2	1,035	1,168	2.65	2,706	2,953	775	843	782	841	—	—	302	326	834	930	—	—	12	12	—	—
3	1,031	1,168	2.63	2,658	2,906	755	828	787	846	—	—	285	309	817	909	—	—	12	12	2	2
4	1,041	1,167	2.63	2,655	2,902	757	853	785	850	8	20	269	276	821	886	1	1	13	15	1	1
4 月	83	90	2.44	199	214	52	56	59	64	1	1	20	21	66	71			1	1		
5	84	91	2.46	202	218	55	59	60	65			21	22	65	70			1	2		
6	84	91	2.46	205	221	55	59	62	67			21	22	66	71			1	2		
7	86	93	2.51	211	226	58	62	66	71			22	23	64	69			1	1		
8	88	96	2.60	219	236	60	65	67	73			22	23	69	74			1	1		
9	86	94	2.54	226	243	65	70	67	73			23	24	69	74	1	1	1	1		
10	87	94	2.54	228	242	65	69	66	71			25	26	70	74			1	1	1	1
11	87	100	2.71	228	249	65	76	66	71	1	3	23	23	72	75			1	1		
12	88	102	2.76	230	255	67	79	66	71	1	3	24	24	71	77			1	1		
5年 1 月	89	103	2.79	233	260	69	81	68	74	1	3	24	24	70	77			1	1		
2	89	106	2.87	233	264	71	86	68	73	2	5	22	22	69	77			1	1		
3	90	107	2.90	241	274	75	91	70	77	2	5	22	22	70	77			2	2		

資料：石川中央保健福祉センター

(注) (1) 各年度の保護率は各月の平均

(2) 各年度の数値は年度内の延べ数

## 2. 心身障害者手帳の交付状況

単位：人

年 度	身 体 障 害 者 手 帳							療 育 手 帳		
	総 数	1 級	2 級	3 級	4 級	5 級	6 級	総 数	A	B
平成 30 年度	1,186	379	171	301	249	48	38	270	95	175
令和 元 年度	1,174	375	176	291	246	45	41	276	97	179
2	1,154	385	179	271	235	43	41	276	98	178
3	1,159	391	177	273	236	40	42	282	97	185
4	1,143	389	165	272	234	41	42	286	97	189

資料：福祉課

### 3. 各種募金の状況

単位：円

年 度	共同募金(赤い羽根) 実績額	日赤募金実績額	社会福祉に対する 一般寄附金実績額	共同募金（歳末たす けあい）実績額
平成 26 年度	2,004,718	4,693,233	195,845	3,285,029
27	2,014,092	4,941,947	228,240	3,226,055
28	2,035,954	4,903,500	148,300	3,211,555
29	2,107,203	5,692,617	225,395	3,058,870
30	1,952,351	4,902,461	101,373	2,958,278
令和 元 年度	2,042,588	5,229,576	138,012	2,991,398
2	1,996,607	4,544,697	133,082	2,982,388
3	2,004,903	4,509,769	351,120	2,880,721
4	2,129,276	4,613,292	120,526	2,716,163

資料：(福)社会福祉協議会



#### 4. 献血の状況

単位：人

年 度	移動採血車稼働台数	献血者数			
		総数	200ml	400ml	成分
平成 30 年	10.0	391	20	371	—
令和 元 年	9.0	367	26	341	—
2	11.0	477	14	463	—
3	12.0	560	29	531	—
4	14.0	532	22	510	—

資料：健康推進課

5. 職業別民生児童委員数

単位：人

年 度	総 数			福祉関係	宗教関係	医療関係	保育士	教員	農林水産	会社員	自営業	公務員	議員	その他	無職	合計
	総 数	男	女													
平成 29 年度	86	34	52	0	3	1	0	2	10	6	2	0	0	10	52	86
30	86	34	52	0	3	1	0	2	10	6	2	0	0	7	55	86
令和 元 年度	86	35	51	0	2	1	0	0	10	13	4	0	0	8	48	86
2	86	35	51	0	2	1	0	0	10	13	4	0	0	8	48	86
3	86	34	52	0	3	1	0	0	9	15	4	0	0	8	46	86
4	88	34	54	0	2	2	2	0	9	11	3	0	0	11	48	88

資料：福祉課

6. 認定こども園等の状況

各年4月1日現在 単位：人

年	認定こども園等数	入園定員数	保育実施園児数			職員数	
			総数	3歳未満	3歳以上	保育士	職員
平成 30 年	13	1,632	1,299	491	808	229	75
31	13	1,527	1,309	498	811	220	74
令和 2 年	14	1,519	1,330	490	840	211	61
3	14	1,519	1,328	459	869	219	72
4	15	1,622	1,413	487	926	221	187
5	14	1,575	1,372	499	873	253	332
中条東保育園	—	164	133	53	80	28	38
井上保育園	—	200	174	83	91	34	45
笠谷保育園	休園	—	—	—	—	—	—
能瀬保育園	—	145	122	54	68	28	37
寺尾保育園	—	35	31	8	23	9	14
竹橋保育園	休園	—	—	—	—	—	—
萩坂保育園	休園	—	—	—	—	—	—
ニルスガーデン	—	12	6	6	0	7	8
さくらこども園	—	112	105	44	61	18	22
実生こども園	—	230	203	58	145	28	32
住吉こども園	—	200	190	66	124	31	44
ちいろばこども園	—	209	190	70	120	33	44
しいのきこども園	—	180	161	54	107	25	30
津幡とくの幼稚園	—	88	57	3	54	12	18

資料：子育て支援課

## 7. 認定こども園等、年齢別保育措置児童数

令和5年4月1日現在 単位：人

認定こども園等 名	児童数			0 歳		1 歳		2 歳		3 歳		4 歳		5 歳	
	総数	男	女	男	女	男	女	男	女	男	女	男	女	男	女
総数	1,364	751	613	30	14	111	94	136	111	136	131	163	118	175	145
中条東保育園	133	78	55	3	3	13	11	14	9	13	13	14	9	21	10
井上保育園	174	94	80	3	2	20	20	28	10	12	17	13	9	18	22
笠谷保育園	休園	—	—	—	—	—	—	—	—	—	—	—	—	—	—
能瀬保育園	121	62	59	0	0	11	11	12	19	10	10	19	6	10	13
寺尾保育園	31	17	14	2	0	0	1	1	4	3	3	6	5	5	1
竹橋保育園	休園	—	—	—	—	—	—	—	—	—	—	—	—	—	—
萩坂保育園	休園	—	—	—	—	—	—	—	—	—	—	—	—	—	—
ニルスガーデン	6	2	4	0	0	1	2	1	2	0	0	0	0	0	0
さくらこども園	105	55	50	3	2	10	8	9	12	9	11	12	8	12	9
実生こども園	203	109	94	1	2	15	10	16	14	19	21	30	18	28	29
住吉こども園	190	94	96	8	3	13	11	16	15	21	19	15	27	21	21
ちいろばこども園	185	106	79	5	2	18	9	21	13	21	18	18	22	23	15
しいのきこども園	161	102	59	5	0	10	11	16	12	21	14	26	10	24	12
津幡とくの幼稚園	55	32	23	0	0	0	0	2	1	7	5	10	4	13	13

資料：子育て支援課

(注) 管外受委託児童を除く。

## 8. ウェルピア倉見の利用状況

単位：人

区 分	令和2年度	令和3年度	令和4年度	4月	5月	6月	7月	8月	9月
利用者数	40,865	39,060	51,020	4,570	4,673	3,839	3,487	3,297	3,568
				10月	11月	12月	1月	2月	3月
				4,292	4,043	4,515	4,665	4,907	5,164

資料：(一財)津幡町公共施設等管理公社

## 9. 倶利伽羅塾の利用状況

単位：人

区 分	令和2年度	令和3年度	令和4年度	4月	5月	6月	7月	8月	9月
利用者数	110,885	110,026	133,631	14,686	13,825	10,500	9,519	10,846	10,148
				10月	11月	12月	1月	2月	3月
				12,129	11,692	10,020	9,678	8,651	11,937

資料：(一財)津幡町公共施設等管理公社

## 10. キンシュール利用状況

単位：人

区 分	令和3年度	令和4年度	4月	5月	6月	7月	8月	9月
利用者数	5,556	17,000	1,566	1,820	1,565	1,640	1,912	1,106
			10月	11月	12月	1月	2月	3月
			2,052	1,116	1,026	492	723	1,982

資料：(一財)津幡町公共施設等管理公社

## 11. サンライフ津幡の利用状況

単位：人

区 分	令和2年度	令和3年度	令和4年度	4月	5月	6月	7月	8月	9月
利用者数	18,318	18,214	22,524	1,838	1,670	1,810	1,641	1,536	1,555
				10月	11月	12月	1月	2月	3月
				1,602	1,934	2,296	1,979	2,285	2,378

資料：(公社)津幡町シルバー人材センター



## 1. 医療施設数及び医療従事者数

年	病 院									一般診療所		歯 科 診 療 所	薬 局	医療従事者数		
	病 院 数			病 床 数						施設数	病床数			医 師	歯科医師	薬剤師
	総 数	精 神	一 般	総 数	精 神	結 核	伝 染	療 養	一 般							
平成 29 年	2	—	2	139	—	—	—	79	60	21	—	10	7	—	—	—
30	2	—	2	139	—	—	—	79	60	21	—	10	8	35	13	36
令和 元年	2	—	2	139	—	—	—	79	60	21	—	10	8	—	—	—
2	2	—	2	139	—	—	—	79	60	22	—	10	10	32	11	46
3	2	—	2	139	—	—	—	79	60	21	—	10	10	—	—	—
4	2	—	2	139	—	—	—	79	60	21	—	10	11	36	14	43

資料：厚生労働省「医療施設調査」「医師・歯科医師・薬剤師調査」「衛生行政業務報告例」

(注) (1) 施設数は10月1日現在（薬局は3月31日現在）

(2) 従事者数は、12月31日現在で従業地によって集計（非従事者を含む）、2年に1回の調査である。

## 2. 河北中央病院の利用状況

(1) 病院患者数

単位：人

年 度	月末在院患者数	入院患者数	退院患者数	在院患者延数	外来患者延数
平成 27 年度	503	1,025	1,023	15,816	37,720
28	511	1,040	1,050	16,231	38,873
29	560	1,123	1,107	17,380	37,368
30	570	1,089	1,100	17,309	38,316
令和 元 年度	538	919	929	17,316	38,131
2	529	906	892	16,784	36,637
3	539	967	973	16,674	39,027
4	547	1,056	1,049	17,760	42,028

(2) 入院患者延数

単位：人

年 度	総 数	内 科	外科・整形外科	皮膚科	眼 科	婦人科	介 護
平成 27 年度	16,839	12,010	4,365	—	464	—	—
28	17,281	10,789	6,082	—	410	—	—
29	18,487	11,899	6,152	—	436	—	—
30	18,409	13,103	4,853	—	453	—	—
令和 元 年度	18,245	14,189	3,697	—	359	—	—
2	17,676	12,202	5,231	—	243	—	—
3	17,647	14,261	3,161	—	225	—	—
4	18,810	14,969	3,495	—	346	—	—

(3) 外来患者延数

単位：人

年 度	総 数	内 科	外科・整形外科	皮膚科	眼 科	婦人科	介 護
平成 27 年度	37,720	21,776	10,605	917	3,897	130	395
28	38,873	21,139	11,359	1,471	3,743	227	934
29	37,368	20,474	10,159	1,495	3,954	228	1,058
30	38,316	20,716	10,394	1,514	4,221	251	1,220
令和 元 年度	38,131	20,827	9,114	1,351	4,378	244	2,217
2	36,637	19,448	8,825	1,418	3,734	316	2,896
3	39,027	21,165	9,413	1,255	3,605	328	3,261
4	42,028	23,186	10,211	1,046	3,819	304	3,462

資料：河北中央病院

### 3. 死因別死亡数

単位：人

死 因 分 類	平成26年	平成27年	平成28年	平成29年	平成30年	令和元年	令和2年	令和3年	令和4年
総 数	311	312	331	305	332	364	359	317	413
結 核	1	—	2	—	—	—	—	—	1
悪 性 新 生 物	105	86	97	95	93	106	111	96	109
（再掲）胃の悪性新生物	11	15	16	14	15	13	15	10	11
（再掲）肝及び肝内胆管の悪性新生物	6	4	8	4	4	4	2	7	9
（再掲）気管、気管支及び肺の悪性新生物	22	20	17	24	16	31	20	17	12
糖 尿 病	2	3	4	4	2	6	6	3	4
高 血 圧 性 疾 患	1	1	1	1	4	3	2	1	1
心 疾 患（高血圧性を除く）	49	46	48	43	49	52	44	44	66
脳 血 管 疾 患	29	28	21	19	21	33	29	21	39
大 動 脈 瘤 及 び 解 離	4	2	5	2	2	3	4	3	3
肺 炎	17	32	32	25	18	32	17	21	20
慢 性 閉 塞 性 肺 疾 患	9	6	3	3	2	4	5	4	2
喘 息	—	—	—	—	1	—	—	—	—
肝 疾 患	2	4	2	4	3	4	1	2	6
腎 不 全	8	10	5	7	5	6	2	5	5
老 衰	10	9	15	17	27	24	40	26	31
不 慮 の 事 故	13	12	21	5	14	11	8	8	9
（再掲）交通事故	2	1	5	1	3	1	1	1	—
自 殺	3	9	7	3	7	4	9	5	8
そ の 他	58	64	68	77	84	76	81	78	109

資料：厚生労働省「人口動態統計」

4. 各種予防接種の実施状況

単位：人、%

年 度	ポリオ		日本脳炎		3種混合		4種混合		2種混合		BCG		麻しん風しん混合								子宮頸がん		ヒブ		小児用肺炎球菌		水痘		高齢者肺炎球菌		B型肝炎	
	接種者	接種率	接種者	接種率	接種者	接種率	接種者	接種率	接種者	接種率	接種者	接種率	第1期		第2期		第3期		第4期		接種者	接種率	接種者	接種率	接種者	接種率	接種者	接種率	接種者	接種率	接種者	接種率
													接種者	接種率	接種者	接種率	接種者	接種率	接種者	接種率												
平成 30 年度	11	—	1,429	91.3	—	—	1,058	105.6	321	78.3	242	98.4	287	96.6	317	96.6	—	—	—	—	7	—	1,022	100.9	1,023	100.3	530	97	904	44	754	101
令和 元 年度	—	—	1,378	87.8	—	—	1,040	99.2	322	83.6	243	93.8	277	104.5	344	97.2	—	—	—	—	4	—	987	94.7	1,008	97.9	548	99.3	399	29.8	724	94
2	—	—	1,535	94.9	—	—	1,078	105.6	355	100.3	243	94.6	251	91.9	319	100.0	—	—	—	—	29	—	1,013	101.5	1,000	98.6	535	106.6	373	29.4	777	104.9
3	—	—	815	51.4	—	—	1,051	102.3	304	85.2	268	105.5	259	92.8	320	98.2	—	—	—	—	143	—	1,023	102.3	1,021	99.3	509	97.9	333	27.2	740	98.8
4	—	—	1,474	96.8	—	—	987	94.0	248	65.3	239	93.7	274	96.1	335	96.5	—	—	—	—	511	—	1,028	99.6	1,025	98.8	506	93.0	322	24.7	756	98.8

資料：健康推進課

## 5. 妊婦、産婦、乳幼児健康診査の実施状況

単位：人

年 度	妊婦(1回目)		妊婦(8回目)		産 婦		乳児(1回目)		乳児(2回目)		3か月児		1歳6か月児		3歳児	
	受診者	受診率	受診者	受診率	受診者	受診率	受診者	受診率	受診者	受診率	受診者	受診率	受診者	受診率	受診者	受診率
平成 30 年度	244	100.0	245	100.0	247	100.0	242	100.0	198	100.0	245	99.2	287	97.6	324	97.0
令和 元 年度	245	100.0	224	100.0	212	100.0	209	100.0	199	100.0	228	98.7	264	97.4	333	97.9
2	243	100.0	230	100.0	235	100.0	237	100.0	201	100.0	209	95.9	279	96.5	319	95.2
3	235	100.0	228	100.0	242	100.0	238	100.0	208	100.0	253	97.7	287	98.3	281	94.9
4	246	100.0	252	100.0	237	100.0	236	100.0	198	100.0	245	97.6	284	98.6	309	98.4

資料：健康推進課

## 6. 各種検診の受診状況

単位：人、%

検診項目		平成30年度	令和元年度	令和2年度	令和3年度	令和4年度
特定健康診査	対象者	4,598	4,492	4,520	4,510	4,342
	受診者	2,141	2,178	1,599	1,920	1,961
	受診率	46.6	48.5	35.4	42.6	45.2
特定保健指導	対象者	212	246	168	216	221
	終了者	153	182	61	144	141
	割合	72.2	74.0	36.3	66.7	63.8
子宮がん検診	対象者	8,202	8,300	8,371	8,463	8,567
	受診者	989	1,047	570	1,051	875
	受診率	25.2	24.5	19.3	19.2	22.5
乳がん検診	対象者	7,004	7,100	7,179	7,283	7,387
	受診者	954	1,009	548	1,034	897
	受診率	28.5	27.6	21.7	21.7	26.1
胃がん検診	対象者	10,213	10,424	10,597	10,799	11,003
	受診者	1,818	1,799	1,132	1,460	1,677
	受診率	17.8	17.3	10.7	13.5	15.2
肺がん検診	対象者	11,321	11,504	11,649	11,815	11,977
	受診者	3,496	3,434	2,281	2,843	3,088
	受診率	30.9	29.9	19.6	24.1	25.8
大腸がん検診	対象者	11,321	11,504	11,649	11,815	11,977
	受診者	2,645	2,581	1,773	2,245	2,337
	受診率	23.4	22.4	15.2	19.0	19.5

資料：健康推進課

(注) 満40歳から74歳の国民健康保険加入者へ実施した特定健康診査の数である。

子宮がん、乳がん検診の受診率は、(今年度受診者+前年度受診者-2年連続受診者)÷対象者である。

## 7. 母子健康教室等の実施状況

年 度	ほのぼのサロン	なかよしサロン	遊びの教室	健康相談 育児相談	その他 (不定期のもの)
平成 30 年度	171	105	17	172	147
令和 元 年度	170	64	30	145	128
2	121	28	16	174	67
3	111	31	23	226	39
4	118	44	22	311	55

資料：健康推進課

(注) 健康相談・育児相談、その他は、延べ数。

## 8. 健康づくり推進員の状況

単位：人

年 度	総 数	保健推進員	食生活改善推進員	老人保健ビジター	母子保健推進員
平成 30 年度	139	45	80	—	17
令和 元 年度	137	46	76	—	18
2	126	41	69	—	19
3	125	39	69	—	19
4	125	39	66	—	22

資料：健康推進課

(注) 各委員の兼務者があり、総数と各項目の計が一致しない場合がある。



## 9. ごみ処理の状況

単位：t、日

年 度	処 理 量		処 理 内 訳						稼動日数	
	全 体	津幡町	焼 却		埋 立		その他		焼 却 処理場	埋 立 処理場
			全 体	津幡町	全 体	津幡町	全 体	津幡町		
平成 29 年度	27,915	10,087	23,118	8,023	1,569	554	3,228	1,510	303	247
30	28,060	10,357	22,877	8,133	1,873	655	3,310	1,569	304	246
令和 元 年度	28,122	10,359	23,251	8,194	1,585	617	3,286	1,548	307	245
2	28,197	10,466	23,070	8,182	1,622	606	3,505	1,678	305	246
3	28,109	10,305	23,247	8,113	1,406	527	3,456	1,665	305	244
4	28,045	10,292	23,138	8,081	1,616	633	3,291	1,578	250	246

資料：生活環境課

(注) (1)全体とは、津幡町、内灘町、かほく市をいう。

(2)その他とは、容器包装、資源ごみ、粗大ごみをいう。

(3)津幡町、内灘町常設ステーション分を処理内訳（その他）に加算している。

## 10. し尿処理の状況

単位：k1、日

年 度	処 理 量				一日平均処理量		稼働日数
	全 体	津幡町			全 体	津幡町	
		総 数	一般汲取	浄化槽汲取			
平成 29 年度	5,368	1,837	410	1,427	22.0	7.5	244
30	5,065	1,692	342	1,350	20.8	6.9	244
令和 元 年度	5,380	2,011	316	1,696	22.4	8.4	240
2	5,269	1,967	329	1,638	21.7	8.1	243
3	5,202	1,970	283	1,687	21.5	8.1	242
4	4,262	1,556	260	1,296	17.5	6.4	243

資料：生活環境課

(注) (1) 全体とは、津幡町、内灘町、かほく市をいう。

(2) 1日平均処理量とは（処理量／稼働日数）。

## 11. 火葬場の使用状況

単位：件

年 度	総 数						汚 物	
			死 体		死 胎			
	全 体	津幡町	全 体	津幡町	全 体	津幡町	全 体	津幡町
平成 29 年度	885	276	881	276	4	0	119	44
30	940	310	932	308	8	2	129	56
令和 元 年度	968	346	963	344	5	2	97	30
2	967	333	960	332	7	1	85	25
3	964	320	957	318	7	2	57	11
4	1,148	371	1,140	369	8	2	35	0

資料：生活環境課

(注) 全体とは、津幡町、内灘町、かほく市をいう。

## 1. 刑法犯の認知状況

単位：件

年	総数	凶悪犯	粗暴犯	窃盗犯	知能犯	その他
平成 26 年	187	1	3	166	5	12
27	172	0	8	140	4	20
28	153	0	13	122	3	15
29	124	0	5	110	4	5
30	96	0	10	65	4	17
令和 元年	94	1	8	73	1	11
2	94	1	8	73	1	11
3	72	0	13	43	6	10
4	86	0	22	54	6	4
5	139	1	15	100	6	17

資料：石川県津幡警察署

(注) (1) 凶悪犯…殺人、強盗、放火など。

(2) 粗暴犯…暴行、傷害、恐喝など。

(3) 知能犯…詐欺、横領、背任など。

## 2. 窃盗犯の認知状況

単位：人

年	総 数	侵入盗						非侵入盗							
		総 数	空 巢 ね ら い	忍 込 み	居 あ き	事 務 所 荒 ら し	そ の 他	総 数	自 動 車 盗	オ ー ト バ イ 盗	自 転 車 盗	車 上 ね ら い	部 品 ね ら い	万 引 き	そ の 他
平成 26 年	170	32	18	3	1	2	8	138	0	1	62	9	0	20	46
27	166	35	5	6	1	1	22	131	3	0	46	14	2	31	35
28	140	16	6	6	0	1	3	124	0	1	54	13	3	28	25
29	122	13	5	5	1	0	2	109	0	2	57	8	1	22	19
30	110	24	5	1	0	0	18	86	0	0	33	10	0	18	25
令和 元年	65	5	1	3	0	0	1	60	0	0	24	5	1	20	10
2	73	9	4	2	0	0	3	64	0	1	20	6	0	25	12
3	43	3	3	0	0	0	0	40	0	1	11	0	1	8	19
4	54	11	1	0	0	0	10	30	0	0	0	0	1	18	11
5	100	34	2	0	0	0	32	66	0	0	22	6	0	21	17

資料：津幡警察署

(注) (1)侵入盗(その他) …金庫荒し、学校荒し、更衣室荒しなど。

(2)非侵入盗(その他) …すり、置引き、色情ねらいなど。

### 3. 不良行為少年補導人員

年	総 数	飲 酒	喫 煙	深 夜 は い か い	怠 学	暴 走 行 為	粗 暴 行 為	家 出	無 断 外 泊	火 遊 び	そ の 他
平成 26 年	119	1	67	40	1	—	5	1	0	0	4
27	140	5	40	80	1	—	1	0	3	4	6
28	96	4	36	51	1	—	0	2	0	1	1
29	93	9	47	33	1	0	2	1	0	0	0
30	163	4	67	73	0	2	4	6	2	4	1
令和 元年	180	20	48	86	0	1	10	8	0	0	7
2	101	6	40	50	0	1	3	0	0	0	1
3	54	4	23	22	0	1	1	0	0	0	3
4	34	4	10	14	0	0	0	0	1	0	5
5	27	2	9	12	1	0	0	1	1	0	1

資料：石川県津幡警察署

(注) (1)津幡町に居住する少年の石川県下における補導状況である。

(2)平成25年から集計項目が変更

#### 4. 交通事故の発生状況

単位：件、人

年	総数	死者	負傷者
平成 27 年	85	1	99
28	83	2	106
29	55	0	63
30	57	2	76
令和 元年	41	0	59
2	29	2	36
3	36	0	43
4	31	0	38
5	36	0	44

資料：石川県津幡警察署

## 5. 月別交通事故発生状況（令和5年）

単位：件、人

区 分	総数	1月	2月	3月	4月	5月	6月	7月	8月	9月	10月	11月	12月
発生件数	36	2	0	5	2	1	6	3	4	4	1	2	6
死 者	0	0	0	0	0	0	0	0	0	0	0	0	0
傷 者	44	2	0	5	3	1	9	4	4	6	1	3	6

資料：石川県津幡警察署



## 6. 原因別交通事故発生状況（令和5年）

単位：件

総数	36
信号無視	3
一時不停止	0
徐行不履行	2
歩行者妨害	1
追越し通行区分	0
右左折方法	0
酒酔い	0
その他	1
不明・調査不能	0
安全運転義務違反	29
ハンドル・ブレーキ操作	2
前方不注視	3
動静不注視	7
安全不確認	16
安全速度	0
その他	1

資料：石川県津幡警察署

## 7. 曜日別交通事故発生状況（令和5年）

単位：件

総数	36
日曜日	5
月曜日	4
火曜日	3
水曜日	4
木曜日	4
金曜日	10
土曜日	6

資料：石川県津幡警察署

## 8. 原因者年齢別交通事故発生状況（令和5年）

単位：件

総 数	36
17歳以下	0
18～24歳	4
25～29歳	2
30～39歳	3
40～49歳	7
50～64歳	7
65歳以上	12
不明	1

資料：石川県津幡警察署

## 9. 時間別交通事故発生状況（令和5年）

単位：件

総数	36	8～10時	3	16～18時	8
0～4時	0	10～12時	11	18～20時	3
4～6時	0	12～14時	3	20～22時	3
6～8時	0	14～16時	5	22～24時	0

資料：石川県津幡警察署

## 10. 消防機動力の状況

単位：台、か所

年	消防署								消防団	消防水利		
	普通ポンプ自動車	水ポンプ付自動車	は消防し自動車	指揮車	救急自動車	防火広報車	救助工作車	その他車両		普通ポンプ自動車	消火栓	防火水槽
平成 26 年	1	1	1	1	2	1	1	3	10	926	205	—
27	1	1	1	1	2	1	1	3	10	926	208	—
28	1	1	1	1	2	1	1	3	10	927	209	—
29	1	1	0	1	2	1	1	4	10	932	211	—
30	1	1	0	1	2	1	1	4	10	930	215	—
令和 元年	1	1	0	1	2	1	1	4	10	929	216	—
2	1	1	0	1	2	1	1	4	10	933	224	—
3	1	1	0	1	2	1	1	4	10	933	224	—
4	1	1	0	1	2	1	1	4	10	933	224	—

資料：消防本部「消防年報」

## 11. 消防職員数

各年4月1日現在 単位：人

区 分	平成28年	平成29年	平成30年	平成31年	令和2年	令和3年	令和4年	令和5年
職員数	46	46	46	46	46	47	47	45

資料：消防本部「消防年報」

## 12. 消防団員数

単位：人

年	総数	本部	女性	機能別	津幡	中条	井上	能瀬	倉見	笠谷	種	河合谷	俱利伽羅	萩坂
平成 27 年	173	4	8	5	16	16	16	16	16	16	15	13	16	16
28	174	4	8	5	17	16	16	16	15	16	15	16	15	15
29	178	4	10	5	17	16	16	15	15	16	16	16	16	16
30	175	4	9	5	18	15	16	15	15	16	15	16	15	16
31	176	4	11	5	18	16	16	16	15	15	14	16	16	14
令和 2 年	174	4	8	5	18	16	16	16	15	15	14	16	16	15
3	175	4	8	5	18	16	16	16	14	16	15	15	16	16
4	175	4	8	5	18	16	16	16	14	16	15	15	16	16
5	170	4	7	5	17	16	16	16	14	15	14	15	16	15

資料：消防本部「消防年報」

### 13. 火災の発生状況

年	火災件数(件)					焼損面積		損害額 (千円)	焼損棟数 (棟)	罹災世帯数 (世帯)	罹災人数 (人)	死傷者(人)	
	総数	建物	林野	車両	その他	建物 (㎡)	林野 (a)					死者	負傷者
平成 24 年	6	2	0	1	3	356	0	14,397	4	3	9	2	4
25	7	2	2	2	1	81	31	2,580	4	3	8	0	2
26	1	0	0	0	1	0	0	0	0	0	0	0	0
27	7	5	0	1	1	26	0	3,509	5	1	5	0	0
28	4	1	1	2	0	5	1	1,173	1	1	1	0	1
29	5	3	0	1	1	972	0	84,637	8	4	13	0	1
30	4	2	1	1	0	166	7	16,071	3	2	3	2	0
令和 元年	7	4	1	2	0	351	2	38,795	6	4	9	1	0
2	4	4	0	0	0	393	0	31,055	7	3	12	3	2
3	5	4	0	1	0	58	0	7,789	5	1	3	0	0
4	6	5	0	1	0	3	0	1,446	5	4	9	1	2

資料：消防本部「消防年報」





15. 事故種別救急出動件数

単位：件

年	総 数	救 急 事 故 種 別										
		火 災	自 然 災 害	水 難	交 通 事 故	労 働 災 害	運 動 競 技	一 般 負 傷	加 害	自 損 行 為	急 病	そ の 他
平成 26 年	985	-	-	1	67	6	7	133	6	17	648	100
27	977	-	-	1	70	8	14	131	3	11	654	85
28	1111	1	-	-	91	9	17	155	1	10	740	87
29	1040	1	-	2	89	15	19	157	2	5	665	85
30	1124	1	1	2	53	9	6	168	4	9	769	102
令和 元年	1068	-	-	2	57	8	13	164	2	4	706	112
2	1075	1	-	1	67	4	5	160	2	16	724	95
3	1027	-	-	4	41	16	8	153	2	9	720	74
4	1264	-	-	1	47	14	6	172	3	10	917	94

資料：消防本部「消防年報」

16. 月、事故種別救急出動件数及び搬送人員（令和4年）

単位：件、人

月	総 数	救 急 事 故 種 別											
		火 災	自 然 災 害	水 難	交 通 事 故	労 働 災 害	運 動 競 技	一 般 負 傷	加 害	自 損 行 為	急 病	そ の 他	
総 数	出動件数	1,264	0	0	1	47	14	6	172	3	10	917	94
	搬送人員	1,165	0	0	0	45	14	6	158	3	9	841	89
1 月	出動件数	82	0	0	0	1	0	0	14	0	1	58	8
	搬送人員	81	0	0	0	1	0	0	14	0	1	58	7
2 月	出動件数	93	0	0	0	1	1	0	13	0	1	73	4
	搬送人員	81	0	0	0	1	1	0	10	0	1	64	4
3 月	出動件数	113	0	0	0	6	2	1	13	0	0	89	2
	搬送人員	105	0	0	0	5	2	1	12	0	0	83	2
4 月	出動件数	101	0	0	0	5	0	0	22	0	1	66	7
	搬送人員	93	0	0	0	5	0	0	21	0	1	59	7
5 月	出動件数	80	0	0	0	1	1	0	10	0	1	58	9
	搬送人員	75	0	0	0	1	1	0	9	0	0	55	9
6 月	出動件数	104	0	0	0	6	1	2	15	0	0	69	11
	搬送人員	102	0	0	0	6	1	2	15	0	0	68	10
7 月	出動件数	112	0	0	0	5	2	0	10	1	2	83	9
	搬送人員	103	0	0	0	4	2	0	8	1	2	78	8
8 月	出動件数	116	0	0	0	4	1	0	15	0	2	86	8
	搬送人員	107	0	0	0	5	1	0	14	0	2	77	8
9 月	出動件数	125	0	0	1	5	4	1	12	1	0	94	7
	搬送人員	109	0	0	0	4	4	1	10	1	0	82	7
10 月	出動件数	109	0	0	0	6	0	2	13	1	1	79	7
	搬送人員	100	0	0	0	7	0	2	12	1	1	70	7
11 月	出動件数	122	0	0	0	4	2	0	19	0	1	85	11
	搬送人員	112	0	0	0	3	2	0	18	0	1	77	11
12 月	出動件数	107	0	0	0	3	0	0	16	0	0	77	11
	搬送人員	97	0	0	0	3	0	0	15	0	0	70	9

資料：消防本部「消防年報」

## 17. 危険物貯蔵所の状況

令和5年3月31日現在 単位：か所

区 分		平成26年度	平成27年度	平成28年度	平成29年度	平成30年度	令和元年度	令和2年度	令和3年度	令和4年度
貯蔵所	屋 内 貯 蔵 所	10	10	10	9	9	9	10	10	10
	屋外タンク貯蔵所	7	6	6	6	5	5	6	6	6
	屋内タンク貯蔵所	3	3	3	3	3	3	3	3	3
	地下タンク貯蔵所	41	41	39	39	38	38	38	34	36
	移動タンク貯蔵所	11	12	11	10	10	9	9	8	8
	屋 外 貯 蔵 所	—	—	—	—	—	—	—	—	—
取扱所	給 油 取 扱 所	12	12	12	12	12	12	12	11	11
	一 般 取 扱 所	28	28	28	28	27	27	27	27	28

資料：消防本部「消防年報」

# 1. 学校教育施設数

各年5月1日現在

年	幼稚園	小学校	中学校	高等学校	高等専門学校	大 学
平成 27 年	2	9	2	1	1	—
28	2	9	2	1	1	—
29	2	9	2	1	1	—
30	2	9	2	1	1	—
令和 元 年	2	9	2	1	1	—
2	2	9	2	1	1	—
3	2	9	2	1	1	—
4	—	9	2	1	1	—
5	—	9	2	1	1	—

資料：教育委員会学校教育課

## 2. 小学校学級数、児童数及び教職員数

各年5月1日現在 単位：人

年	学級数	児童数			教員数			職員数
		総数	男	女	総数	男	女	
平成 27 年	106	2,322	1,184	1,138	156	53	103	71
津幡小学校	19	467	226	241	27	7	20	13
太白台小学校	14	339	183	156	21	8	13	11
中条小学校	14	403	188	215	21	6	15	9
条南小学校	19	481	255	226	27	8	19	11
井上小学校	13	280	140	140	19	6	13	8
笠野小学校	4	33	20	13	7	3	4	4
英田小学校	12	238	125	113	16	6	10	6
刈安小学校	5	19	9	10	8	3	5	5
萩野台小学校	6	62	38	24	10	6	4	4
平成 28 年	105	2,245	1,140	1,105	160	57	103	71
津幡小学校	18	448	221	227	26	8	18	13
太白台小学校	14	318	176	142	21	8	13	11
中条小学校	15	399	183	216	23	9	14	9
条南小学校	16	452	231	221	25	9	16	12
井上小学校	14	282	140	142	19	6	13	8
笠野小学校	5	35	19	16	8	3	5	4
英田小学校	11	229	125	104	17	6	11	6
刈安小学校	5	20	10	10	9	3	6	4
萩野台小学校	7	62	35	27	12	5	7	4
平成 29 年	102	2,235	1,143	1,092	158	54	104	74
津幡小学校	17	452	230	222	24	7	17	14
太白台小学校	14	298	161	137	21	7	14	10
中条小学校	16	423	204	219	24	9	15	11
条南小学校	17	455	233	222	27	11	16	13
井上小学校	12	267	131	136	18	5	13	8
笠野小学校	4	35	18	17	7	3	4	4
英田小学校	10	221	122	99	16	5	11	6
刈安小学校	5	26	12	14	9	4	5	4
萩野台小学校	7	58	32	26	12	3	9	4

資料：教育委員会学校教育課

## 2. 小学校学級数、児童数及び教職員数（つづき）

各年5月1日現在 単位：人

年	学級数	児童数			教員数			職員数
		総数	男	女	総数	男	女	
平成30年	101	2,233	1,135	1,098	159	52	107	77
津幡小学校	15	435	224	211	24	10	14	13
太白台小学校	14	307	158	149	22	6	16	11
中条小学校	15	416	194	222	22	6	16	11
条南小学校	18	466	244	222	28	12	16	13
井上小学校	13	275	135	140	20	5	15	10
笠野小学校	5	38	20	18	8	2	6	3
英田小学校	10	218	119	99	17	4	13	7
刈安小学校	4	25	13	12	7	3	4	5
萩野台小学校	7	53	28	25	11	4	7	4
令和元年	98	2,191	1,132	1,059	166	55	111	76
津幡小学校	14	417	215	202	23	10	13	13
太白台小学校	14	293	153	140	24	7	17	11
中条小学校	14	413	197	216	22	5	17	10
条南小学校	18	483	259	224	29	11	18	14
井上小学校	13	274	132	142	24	8	16	9
笠野小学校	5	35	19	16	8	3	5	2
英田小学校	10	201	115	86	16	4	12	8
刈安小学校	4	27	16	11	8	3	5	3
萩野台小学校	6	48	26	22	12	4	8	6
令和2年	98	2,130	1,107	1,023	183	63	120	72
津幡小学校	15	413	220	193	27	9	18	12
太白台小学校	13	275	142	133	25	7	18	8
中条小学校	14	395	200	195	26	7	19	10
条南小学校	18	487	257	230	31	11	20	12
井上小学校	13	272	131	141	27	10	17	9
笠野小学校	5	30	17	13	9	6	3	3
英田小学校	10	189	100	89	18	7	11	7
刈安小学校	4	20	11	9	8	2	6	3
萩野台小学校	6	49	29	20	12	4	8	8

資料：教育委員会学校教育課

## 2. 小学校学級数、児童数及び教職員数（つづき）

各年5月1日現在 単位：人

年	学級数	児童数			教員数			職員数
		総数	男	女	総数	男	女	
令和3年	99	2,074	1,068	1,006	180	55	125	75
津幡小学校	16	408	216	192	27	9	18	12
太白台小学校	13	260	130	130	25	7	18	11
中条小学校	14	370	197	173	28	8	20	11
条南小学校	19	482	239	243	31	9	22	13
井上小学校	13	281	138	143	23	6	17	10
笠野小学校	6	29	16	13	10	5	5	2
英田小学校	9	183	98	85	17	5	12	8
刈安小学校	4	19	11	8	8	3	5	2
萩野台小学校	5	42	23	19	11	3	8	6
令和4年	98	2,065	1,062	1,003	176	53	123	76
津幡小学校	15	405	201	204	24	9	15	13
太白台小学校	13	258	131	127	25	6	19	10
中条小学校	14	365	199	166	26	8	18	11
条南小学校	19	483	241	242	30	9	21	13
井上小学校	14	289	149	140	26	6	20	10
笠野小学校	6	32	20	12	10	5	5	2
英田小学校	8	175	89	86	15	4	11	8
刈安小学校	5	21	13	8	10	3	7	2
萩野台小学校	4	37	19	18	10	3	7	7
令和5年	102	2,059	1,063	996	178	57	121	76
津幡小学校	16	409	208	201	28	8	20	12
太白台小学校	13	246	124	122	23	7	16	11
中条小学校	14	336	175	161	22	7	15	12
条南小学校	20	499	254	245	33	12	21	13
井上小学校	15	291	152	139	25	7	18	11
笠野小学校	5	32	20	12	10	4	6	2
英田小学校	9	194	98	96	16	5	11	7
刈安小学校	5	17	12	5	9	2	7	3
萩野台小学校	5	35	20	15	12	5	7	5

資料：教育委員会学校教育課



### 3. 中学校学級数、生徒数及び教職員数

(1) 津幡中学校

各年5月1日現在 単位：人

年	学級数	生徒数			教員数			職員数
		総数	男	女	総数	男	女	
平成 28 年	20	631	313	318	39	24	15	16
29	20	620	304	316	40	24	16	15
30	19	589	290	299	37	22	15	16
令和 元年	18	579	284	295	35	19	16	15
2	18	576	283	293	37	20	17	13
3	17	552	280	272	35	20	15	13
4	17	517	278	239	36	20	16	12
5	16	494	268	226	34	16	18	12

(2) 津幡南中学校

年	学級数	生徒数			教員数			職員数
		総数	男	女	総数	男	女	
平成 28 年	18	594	316	278	35	15	20	12
29	17	557	298	259	34	15	19	13
30	18	548	292	256	33	19	14	12
令和 元年	17	512	268	244	34	21	13	13
2	18	549	274	275	38	23	15	11
3	18	573	282	291	40	24	16	12
4	19	574	278	296	41	22	19	12
5	19	554	281	273	42	24	18	12

資料：教育委員会学校教育課

#### 4. 石川県立津幡高等学校学級数、生徒数及び教職員数

各年5月1日現在 単位：人

年	学級数		全日制生徒数			定時制生徒数			教員数		職員数
	全日制	定時制	総数	男	女	総数	男	女	全日制	定時制	
平成 27 年	14	—	432	273	159	—	—	—	59	—	11
28	14	—	446	263	183	—	—	—	53	—	11
29	13	—	412	239	173	—	—	—	50	—	12
30	13	—	428	241	187	—	—	—	50	—	12
令和 元年	13	—	410	242	168	—	—	—	50	—	10
2	13	—	395	232	163	—	—	—	55	—	9
3	13	—	378	228	150	—	—	—	48	—	12
4	12	—	321	193	128	—	—	—	47	—	12
5	12	—	313	193	120	—	—	—	46	—	12

年	学級数		総合学科生徒数			スポーツ健康科学科生徒数		
	総合学科	スポーツ健康科学科	総数	男	女	総数	男	女
令和 5 年	6	6	171	110	61	142	83	59

資料：石川県立津幡高等学校

5. 国立石川工業高等専門学校学級数、学生数及び教職員数

各年5月1日現在 単位：人

年	学級数	学 生 数			教 員 数			職員数
		総 数	男	女	総 数	男	女	
平成 27 年	29	1,114	857	257	73	64	9	43
28	29	1,097	832	265	74	65	9	44
29	29	1,096	823	273	75	64	11	43
30	29	1,090	816	274	73	62	11	43
令和 元 年	29	1,096	807	289	71	59	12	43
2	29	1,088	793	295	74	62	12	41
3	29	1,095	790	305	73	63	10	42
4	29	1,096	784	312	74	64	10	43
5	29	1,108	785	323	74	64	10	40

資料：石川工業高等専門学校

## 6. 公民館の利用状況

単位：人

名 称		平成28年度	平成29年度	平成30年度	令和元年度	令和2年度	令和3年度	令和4年度												
								4 月	5 月	6 月	7 月	8 月	9 月	10 月	11 月	12 月	1 月	2 月	3 月	
津 幡 公 民 館	利用件数	1,350	1,351	1,282	1,169	870	857	1,101	93	87	94	100	88	89	101	97	86	75	92	99
	利用人数	18,019	17,607	15,967	16,086	9,068	8,842	12,320	924	969	1,063	1,051	958	886	1,042	1,191	1,132	919	1,025	1,160
中 条 公 民 館	利用件数	746	725	732	653	430	438	535	44	45	52	53	48	52	48	45	45	40	30	33
	利用人数	9,517	9,775	10,423	8,640	5,741	5,718	7,729	552	566	695	684	826	618	692	609	594	602	546	745
条 南 公 民 館	利用件数	939	767	734	682	519	536	638	49	34	53	67	50	70	56	56	49	46	57	51
	利用人数	14,794	14,897	10,079	16,014	6,851	12,128	12,158	1,465	738	805	2,575	666	852	755	818	1,006	695	886	897
井 上 公 民 館	利用件数	681	672	667	645	435	457	583	45	47	52	48	50	47	42	50	52	44	54	52
	利用人数	15,885	16,395	14,536	17,139	6,241	8,710	10,580	1,116	536	719	1,697	717	1,207	1,354	559	666	663	644	702
萩野台公民館	利用件数	279	288	327	285	379	512	486	41	34	38	46	43	39	40	39	42	33	45	46
	利用人数	4,952	5,413	4,503	5,358	4,721	7,802	7,336	823	487	524	927	555	539	551	519	589	510	609	703
刈 安 公 民 館	利用件数	316	262	274	279	106	64	130	9	8	12	10	10	7	12	8	15	12	12	15
	利用人数	6,954	7,111	6,380	6,825	1,272	1,100	2,026	95	76	125	343	169	63	191	98	247	222	168	229
河合谷公民館	利用件数	178	188	161	191	113	92	106	6	7	12	5	8	8	11	13	12	7	8	9
	利用人数	4,644	6,067	6,311	7,024	3,212	3,846	4,095	308	280	507	177	247	363	559	632	261	206	269	286
笠 野 公 民 館	利用件数	579	522	455	409	82	98	162	11	13	15	22	12	11	14	12	12	11	13	16
	利用人数	8,419	8,666	7,772	8,205	691	985	1,928	149	99	193	321	257	113	125	187	100	97	135	152
英 田 公 民 館	利用件数	525	490	512	489	373	349	466	40	35	44	42	26	36	39	58	32	30	42	42
	利用人数	8,603	8,162	8,153	10,389	5,314	6,758	7,926	1,048	466	608	1,476	296	383	502	1,267	401	430	546	503
笠 井 公 民 館	利用件数	60	93	101	95	71	63	82	7	5	6	8	8	3	5	5	12	4	7	12
	利用人数	926	1,950	1,317	1,700	695	823	932	129	50	61	217	66	31	37	57	85	20	54	125

資料：教育委員会生涯教育課

## 7. 体育施設の利用状況

単位：人

名 称	平成28年度	平成29年度	平成30年度	令和元年度	令和2年度	令和3年度	令和4年度	4 月	5 月	6 月	7 月	8 月	9 月	10 月	11 月	12 月	1 月	2 月	3 月
総 合 体 育 館	101,562	101,660	101,534	89,172	67,531	65,453	66,184	5,590	5,790	5,947	5,496	4,205	5,149	6,959	6,416	4,465	4,633	5,645	5,889
大 体 育 室	42,232	42,511	43,808	38,775	31,415	30,420	34,254	2,868	2,927	2,622	2,543	2,334	2,811	2,577	4,191	2,500	2,194	3,768	2,919
体 力 セ ン タ ー	2,636	3,394	3,818	3,115	1,090	1,092	1,080	103	52	149	119	75	76	150	66	31	103	73	83
ト レ ー ニ ン グ セ ン タ ー	6,838	5,713	5,343	5,373	4,488	2,848	3,059	293	140	185	172	141	252	394	206	277	330	363	306
卓 球 場	18,868	20,090	19,908	16,923	11,948	11,352	12,046	989	1,307	1,325	1,210	802	878	1,044	898	736	923	686	1,248
柔 剣 道 場	20,080	19,620	17,758	13,918	10,887	12,818	8,425	723	667	888	728	308	433	1,969	426	537	593	442	711
相 撲 場	4,156	3,747	3,129	3,270	2,349	2,593	2,560	166	150	329	296	176	296	407	248	146	165	81	100
弓 道 場	3,292	3,239	4,743	4,864	3,248	2,582	3,089	304	367	284	286	216	315	301	271	146	231	149	219
ラ ン ニ ン グ コ ー ス	1,184	1,367	908	761	1,032	537	350	37	34	29	9	20	14	13	21	34	41	38	60
ミ ー テ ィ ン グ ル ー ム	2,276	1,979	2,119	2,173	1,074	1,211	1,321	107	146	136	133	133	74	104	89	58	53	45	243
町 テ ニ ス コ ー ト	13,362	10,822	9,358	10,436	7,719	8,642	7,030	957	1,043	1,022	744	460	750	796	612	71	94	129	352
運 動 公 園	123,907	118,265	106,100	109,582	73,600	76,294	88,234	8,184	8,263	10,051	8,729	9,200	8,811	8,487	6,931	4,036	3,678	4,007	7,857
運 動 公 園 体 育 館	61,081	62,047	55,231	56,273	35,272	35,236	42,664	3,928	3,462	3,312	2,889	3,913	3,098	4,111	3,839	3,461	3,310	3,497	3,844
運 動 公 園 野 球 場	8,204	6,935	7,798	8,207	6,340	6,119	7,112	833	593	898	1,064	598	1,046	553	695	0	0	61	771
運 動 公 園 テ ニ ス コ ー ト	14,574	15,017	14,607	15,210	9,883	11,166	11,422	1,396	1,490	1,672	1,126	1,065	1,198	1,073	898	278	197	264	765
多 目 的 広 場	3,570	3,547	2,780	3,406	1,773	3,467	3,501	272	266	450	922	377	315	265	130	0	0	0	504
多 目 的 競 技 場	8,142	6,856	3,669	5,505	5,391	5,436	5,130	447	590	488	975	1,558	595	282	195	0	0	0	0
陸 上 競 技 場	22,330	18,731	17,303	15,990	10,283	10,354	13,485	674	1,189	2,696	1,306	1,419	2,069	1,604	751	163	171	185	1,258
健 康 広 場	6,006	5,132	4,712	4,991	4,658	4,516	4,920	634	673	535	447	270	490	599	423	134	0	0	715
県 簡 易 グ ラ ン ド	2,616	2,059	1,828	1,055	1,029	1,420	1,413	197	162	106	228	130	150	60	0	0	0	25	355

資料：教育委員会生涯教育課

8. 津幡町立図書館分野別蔵書数及び貸出冊数

単位：冊、本

分類	平成29年度				平成30年度				令和元年度				令和2年度				令和3年度				令和4年度			
	蔵書数	一般	児童	貸出冊数	蔵書数	一般	児童	貸出冊数	蔵書数	一般	児童	貸出冊数	蔵書数	一般	児童	貸出冊数	蔵書数	一般	児童	貸出冊数	蔵書数	一般	児童	貸出冊数
総数	143,191	81,390	25,674	230,013	147,441	83,540	26,696	222,372	151,377	85,652	27,503	206,885	154,395	87,966	27,739	168,861	157,403	89,465	28,289	202,982	160,644	91,319	28,994	196,294
総記	3,762	3,195	567	2,711	3,879	3,296	583	2,780	4,003	3,399	604	2,723	4,059	3,494	565	2,441	4,133	3,522	616	2,631	4,289	3,594	695	2,277
哲学	3,549	3,178	371	5,074	3,646	3,261	385	5,476	3,725	3,328	397	5,007	3,804	3,393	411	4,402	3,865	3,442	423	4,395	3,956	3,515	441	4,563
歴史	8,907	7,121	1,786	11,252	9,247	7,384	1,863	12,084	9,527	7,625	1,902	11,186	9,661	7,782	1,879	6,585	9,826	7,930	1,896	7,175	9,676	7,756	1,920	9,276
社会科学	13,070	10,792	2,278	9,636	13,583	11,139	2,444	8,395	14,099	11,503	2,596	8,667	14,648	11,997	2,651	7,957	14,981	12,233	2,748	8,905	15,402	12,551	2,851	8,903
自然科学	9,792	6,064	3,728	12,959	10,142	6,193	3,949	13,054	10,482	6,405	4,077	12,582	10,807	6,646	4,161	9,629	10,993	6,831	4,162	12,604	11,331	7,063	4,268	11,849
工学	9,784	8,373	1,411	17,513	10,081	8,564	1,517	16,825	10,386	8,800	1,586	16,181	10,690	9,065	1,625	12,920	10,931	9,324	1,607	15,452	11,264	9,623	1,641	14,389
産業	4,205	3,231	974	4,442	4,307	3,290	1,017	3,993	4,399	3,340	1,059	3,306	4,499	3,416	1,083	2,786	4,594	3,477	1,117	3,719	4,689	3,547	1,142	3,323
芸術	9,612	7,855	1,757	9,448	9,828	8,020	1,808	9,311	10,048	8,134	1,914	8,135	10,173	8,266	1,907	6,205	10,319	8,403	1,916	7,510	10,522	8,519	2,003	6,778
言語	2,106	1,589	517	1,704	2,185	1,612	573	1,722	2,247	1,633	614	1,476	2,279	1,650	629	1,216	2,337	1,676	661	1,467	2,441	1,760	681	1,225
文学	42,282	29,997	12,285	75,380	43,338	30,781	12,557	73,225	44,282	31,485	12,797	68,574	45,080	32,254	12,826	58,811	45,770	32,627	13,143	69,162	46,792	33,391	13,401	67,009
郷土資料	5,998	5,998	-	753	6,211	6,211	-	671	6,391	6,391	-	528	6,434	6,434	-	460	6,552	6,552	-	418	6,662	6,662	-	483
雑誌	104	-	-	13,699	101	-	-	13,471	99	-	-	11,282	99	-	-	7,882	92	-	-	9,036	91	-	-	9,127
コミック	1,293	1,293	-	6,805	1,395	1,395	-	6,398	1,433	1,433	-	7,833	1,397	1,397	-	6,792	1,398	1,398	-	6,837	1,468	1,468	-	6,184
絵本	14,654	-	14,654	53,232	15,153	-	15,153	50,057	15,676	-	15,676	45,010	15,885	-	15,885	37,855	16,435	-	16,435	50,394	16,769	-	16,435	47,628
紙芝居	1,778	-	1,778	4,411	1,803	-	1,803	3,859	1,822	-	1,822	3,457	1,835	-	1,835	2,357	1,895	-	1,895	2,703	1,921	-	1,921	2,699
視聴覚資料	854	854	-	994	878	878	-	1,051	898	898	-	938	918	918	-	563	983	983	-	574	998	998	-	581

資料：津幡町立図書館

(注) 雑誌は、タイトル数である。

9. 津幡町立図書館地区別登録者数及び貸出冊数

単位：人、冊

地区	平成29年度			平成30年度			令和元年度			令和2年度			令和3年度			令和4年度		
	登録者数	利用者数	貸出冊数	登録者数	利用者数	貸出冊数	登録者数	利用者数	貸出冊数	登録者数	利用者数	貸出冊数	登録者数	利用者数	貸出冊数	登録者数	利用者数	貸出冊数
総数	22,724	50,996	230,013	22,327	50,248	222,372	21,674	46,933	206,885	20,803	36,149	168,861	20,153	43,901	202,982	19,537	43,645	196,294
一般	20,645	42,727	176,525	20,370	42,852	175,891	19,860	40,587	167,358	19,118	31,647	138,968	18,524	37,707	164,250	17,939	38,153	160,647
児童	1,807	6,804	39,313	1,685	6,358	38,174	1,542	5,591	34,266	1,413	3,983	25,701	1,354	5,327	33,549	1,323	4,654	30,576
団体	272	1,465	14,175	272	1,038	8,307	272	755	5,261	272	519	4,192	275	867	5,183	275	838	5,071
津幡	5,635	14,796	64,080	5,530	14,081	60,698	5,378	13,490	58,242	5,150	9,871	46,211	5,047	12,699	58,754	4,960	13,118	58,853
中条	6,088	16,473	71,841	6,034	16,288	70,148	5,939	14,874	63,851	5,755	11,804	52,632	5,639	13,765	61,714	5,569	13,475	58,525
笠谷	543	1,195	5,703	534	1,239	5,546	518	1,190	4,859	500	799	3,059	479	1,109	4,408	469	1,061	4,291
井上	1,954	4,666	20,945	1,942	4,983	22,251	1,893	4,739	20,504	1,853	3,758	17,267	1,830	4,619	20,616	1,823	4,702	20,925
英田	1,671	3,716	17,371	1,619	3,743	17,401	1,536	3,376	15,952	1,457	2,469	12,792	1,394	2,833	14,839	1,339	3,013	14,880
河合谷	79	73	279	76	105	406	68	109	392	62	70	386	53	40	192	54	35	108
俱利伽羅	790	1,777	9,040	773	1,699	8,004	742	1,448	6,808	700	1,120	5,671	673	1,397	7,155	633	1,318	6,160
町外	5,964	8,300	40,754	5,819	8,110	37,918	5,600	7,707	36,277	5,326	6,258	30,843	5,038	7,439	35,304	4,690	6,923	32,552

資料：津幡町立図書館

## 10. 指定文化財

### (1) 国指定重要文化財

令和6年1月1日現在

種別	文化財名	所在地	所有者	指定年月日
古文書	加賀郡勝示札（津幡町字加茂地内出土）	金沢市中戸町18番地1	石川県	平成22年6月29日

### (2) 国指定文化財

種別	文化財名	所在地	管理者	指定年月日
史跡	加茂遺跡	加茂町18番地71筆等	津幡町	平成27年3月10日

### (3) 国登録有形文化財

種別	文化財名	員数	所在地	所有者	登録年月日
建造物	奥野家住宅主屋	1棟	川尻タ91	個人	平成28年8月1日
建造物	奥野家住宅土蔵	1棟	〃	〃	〃
建造物	奥野家住宅門	1基	〃	〃	〃

### (4) 石川県指定文化財

種別	文化財名	所在地	管理者	指定年月日
天然記念物	御山神社社叢（ブナ・イヌシデ）	下河合ツ60	御山神社氏子会	平成2年3月22日
	甲斐崎神社社叢（アカガシ）	大熊ト6	大熊区	平成5年8月25日
史跡	北国街道俱利伽羅峠	町道竹橋線 町道竹橋線 町道竹橋線	津幡町	平成21年4月28日

### (5) 津幡町指定文化財

種別	名称		員数	所在地	管理者	指定年月日
	文化財名	作者名等				
建造物	宝塔		1点	鳥越ニ109	鳥越区	平成元年4月1日
	手向神社石堂神殿		1棟	俱利伽羅リ1	手向神社	平成10年4月20日
	俱利伽羅権現石殿附石段		1括	〃	〃	〃
絵画	寒梅に小鳥の図	前田綱紀	1幅	潟端ト10	加賀神社	昭和38年8月1日
	野馬の図	前田綱紀	1幅	〃	〃	〃
	羅漢像	呉偉（明）	1幅	俱利伽羅リ2	俱利伽羅不動寺	昭和40年11月1日
	十一面観音菩薩像		1幅	〃	〃	昭和42年11月29日
彫刻	阿弥陀如来像	（伝）源信和尚	1体	〃	〃	〃
	秀雅上人像	藤原朝臣式部法眼道運	1体	俱利伽羅	個人	平成10年4月20日
	南無仏太子像		1体	領家ハ77	広濟寺	令和5年10月2日
工芸品	本福寺梵鐘	平井與四兵衛家次	1口	北中条ル72	本福寺	昭和48年4月1日
	教願寺梵鐘	宮崎彦九郎義一	1口	竹橋ア10	教願寺	〃
歴史資料	青い眼の人形 ジェーン・オルフ		1体	北中条3丁目1	津幡町教育委員会	平成25年2月1日
	俱利伽羅合戦図屏風	池田九華	1双	竹橋モ4-2	俱利伽羅神社	平成29年9月21日
書跡	松雲公御筆	前田綱紀	1幅	潟端ト10	加賀神社	昭和38年8月1日
	利長公御筆	前田利長	1幅	〃	〃	〃
古文書	古文書	水戸光圀外	1括	〃	〃	〃
	古文書（頼朝下文）		1通	俱利伽羅リ2	俱利伽羅不動寺	昭和40年11月1日
	俱利伽羅長楽寺文書		1括	〃	〃	平成30年9月20日
	浅田区村御印		1通	北中条3丁目1	浅田区	令和3年10月1日
	刈安區村御印		1通	北中条3丁目1	刈安區	令和3年10月1日
考古資料	御門區村御印		1通	北中条3丁目1	御門區	令和3年10月1日
	田屋森遺跡出土古銭		1括	吉倉タ51	津幡町教育委員会	昭和61年6月26日
無形文化財	チョンガリ音頭・踊り			川尻	チョンガリ保存会	昭和38年5月10日
	デンデコ太鼓			笠池ヶ原	デンデコ太鼓保存会	〃
有形民俗文化財	白鳥神社祈雨祭資料		4点	加賀爪イ1	加賀爪區	平成元年4月1日
	猪塚		1基	杉瀬い3	杉瀬區	平成23年5月1日
史跡	為広塚			清水リ114-2	清水區	昭和38年5月10日
	鳥越城趾			七黒	七黒區	〃
	峨山禅師生誕地			瓜生ト61	瓜生區	〃
	長楽寺趾			俱利伽羅リ2	俱利伽羅不動寺	〃
	津幡城趾			清水リ102	清水區	昭和39年5月7日
	鳥越弘願寺趾			鳥越ニ109	鳥越區	平成元年4月1日
	七野墳墓群（2・3・4号墓）		3基	七野ク1-10	俱利伽羅不動寺	平成10年4月20日
龍ヶ峰城趾			山森チ1-1	津幡町	平成17年4月1日	
天然記念物	出雲神社社叢（スダジイ）		種リ40	種	區	昭和42年11月29日
	蓮如上人お手植えのイチョウ			笠池ヶ原口195	笠池ヶ原區	平成元年8月1日
	鳥越弘願寺跡のハリギリ（火除けのセンノキ）			鳥越ニ102	個人	〃
	鳥越弘願寺跡のアテ（ヒノキアスナロ）			〃	〃	〃

資料：教育委員会生涯教育課



11. 津幡町文化会館「シグナス」利用状況 (令和4年度)

	研修室		和室1		和室2		調理実習室		各種団体室		視聴覚ホール		創作室1		創作室2		多目的室1		多目的室2		多目的室3		件数計	人数	ホール		件数総計	合計
	件数	人数	件数	人数	件数	人数	件数	人数	件数	人数	件数	人数	件数	人数	件数	人数	件数	人数	件数	人数	件数	人数			件数	人数		
4月	0	0	13	108	2	17	0	0	11	61	9	123	17	124	11	120	17	233	15	203	21	317	116	1,306	20	879	136	2,185
5月	0	0	16	153	5	57	0	0	8	43	12	172	16	172	13	157	12	232	14	233	13	203	109	1,422	12	1,767	121	3,189
6月	0	0	20	225	9	96	2	39	14	88	10	415	16	170	15	181	16	786	16	753	15	826	133	3,579	18	4,441	151	8,020
7月	0	0	21	203	8	110	3	34	22	212	12	542	21	364	17	407	24	696	24	685	22	650	174	3,903	23	5,305	197	9,208
8月	0	0	21	221	4	42	5	135	18	114	6	86	13	102	13	140	11	204	10	180	17	307	118	1,531	15	2,001	133	3,532
9月	0	0	24	246	6	47	7	94	13	88	9	114	14	122	17	236	17	322	16	302	15	313	138	1,884	12	1,581	150	3,465
10月	0	0	19	250	5	99	4	67	14	85	14	217	15	132	14	176	11	170	10	167	11	181	117	1,544	21	3,590	138	5,134
11月	0	0	22	221	9	108	7	125	23	166	17	211	18	196	18	243	23	730	20	511	20	505	177	3,016	17	3,364	194	6,380
12月	0	0	17	199	7	96	2	40	17	130	9	337	17	164	16	167	13	505	13	531	11	522	122	2,691	20	5,257	142	7,948
1月	0	0	13	109	7	52	0	0	13	81	5	116	7	49	8	89	15	268	15	251	12	201	95	1,216	13	1,805	108	3,021
2月	0	0	19	180	5	58	0	0	16	104	14	342	10	76	8	145	16	373	16	335	13	287	117	1,900	11	2,142	128	4,042
3月	0	0	23	204	8	77	2	57	22	160	11	114	20	165	20	192	18	554	17	372	25	459	166	2,354	18	2,828	184	5,182
計	0	0	228	2,319	75	859	32	591	191	1,332	128	2,789	184	1,836	170	2,253	193	5,073	186	4,523	195	4,771	1,582	26,346	200	34,960	1,782	61,306

◎ホール稼働率

年度		4月	5月	6月	7月	8月	9月	10月	11月	12月	1月	2月	3月	計
平成 29 年度	営業日数	26	25	26	22	28	25	26	25	24	23	24	23	297
	使用日数	16	7	19	19	14	19	21	15	18	16	15	14	193
	稼働率	61.5%	28.0%	73.1%	86.4%	50.0%	76.0%	80.8%	60.0%	75.0%	69.6%	62.5%	60.9%	65.0%
平成 30 年度	営業日数	26	25	26	24	27	25	23	25	24	22	21	28	296
	使用日数	12	12	21	17	12	22	18	19	13	19	16	19	200
	稼働率	46.2%	48.0%	80.8%	70.8%	44.4%	88.0%	78.3%	76.0%	54.2%	86.4%	76.2%	67.9%	67.6%
平成 元 年度	営業日数	25	25	26	26	27	25	27	26	23	23	25	26	304
	使用日数	14	13	25	21	20	17	17	5	0	2	0	6	140
	稼働率	56.0%	52.0%	96.2%	80.8%	74.0%	68.0%	63.0%	19.2%	0.0%	8.7%	0.0%	23.1%	46.1%
令和 2 年度	営業日数	26	26	25	24	26	26	27	24	22	23	24	23	296
	使用日数	4	0	2	3	4	4	9	17	15	9	20	11	98
	稼働率	15.4%	0.0%	8.0%	12.5%	15.4%	15.4%	33.3%	70.8%	68.2%	39.1%	83.3%	47.8%	33.1%
令和 3 年度	営業日数	25	25	26	26	24	26	27	24	18	15	22	25	283
	使用日数	14	12	14	16	14	8	11	13	12	7	3	17	141
	稼働率	56.0%	48.0%	53.8%	61.5%	58.3%	30.8%	40.7%	54.2%	66.7%	46.7%	13.6%	68.0%	49.8%
令和 4 年度	営業日数	26	25	25	26	26	26	26	25	21	22	24	22	294
	使用日数	20	11	17	20	15	12	19	17	15	13	9	18	186
	稼働率	76.9%	44.0%	68.0%	76.9%	57.7%	46.2%	73.1%	68.0%	71.4%	59.1%	37.5%	81.8%	63.3%

# 1. 行政機構図

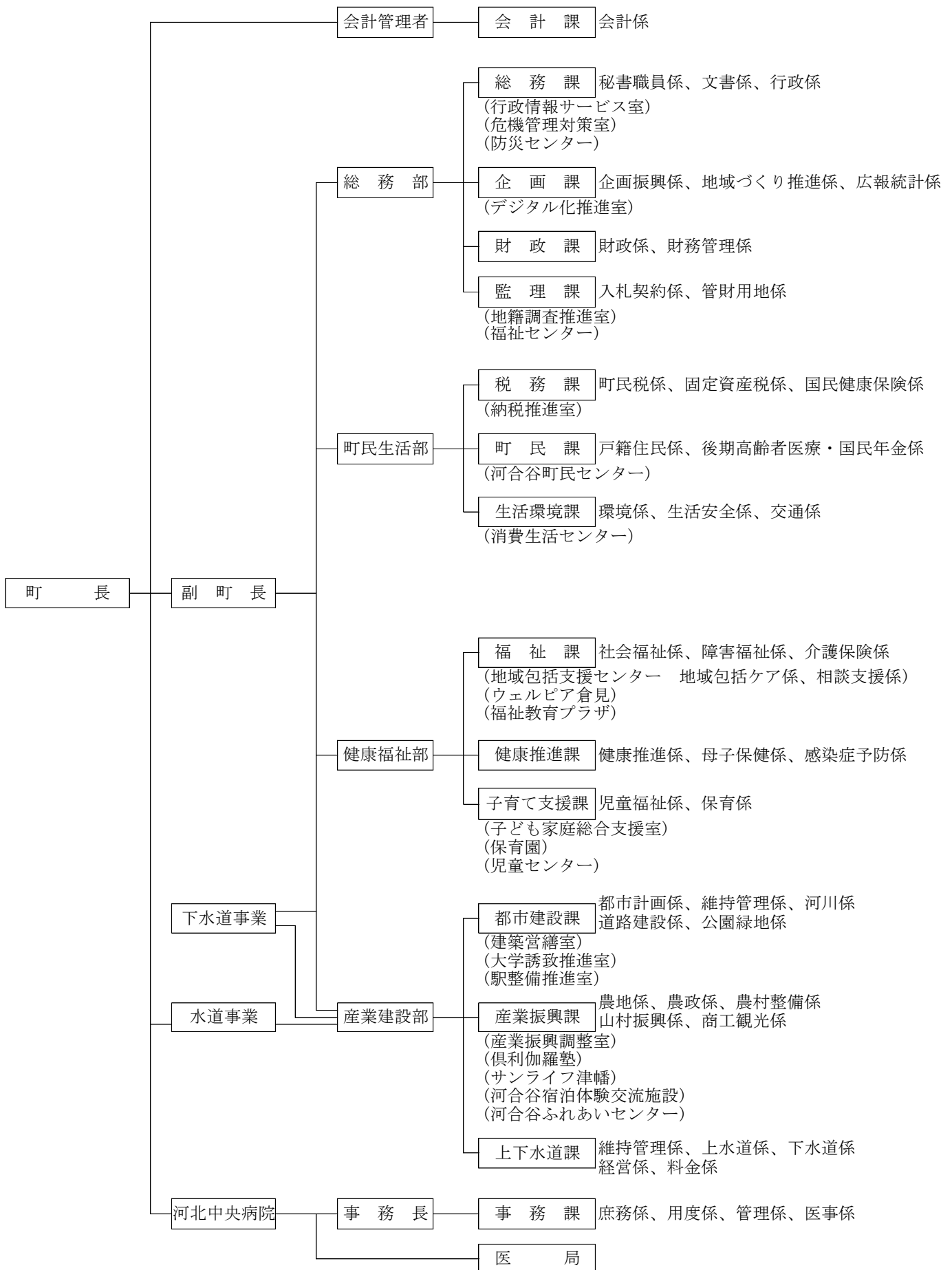

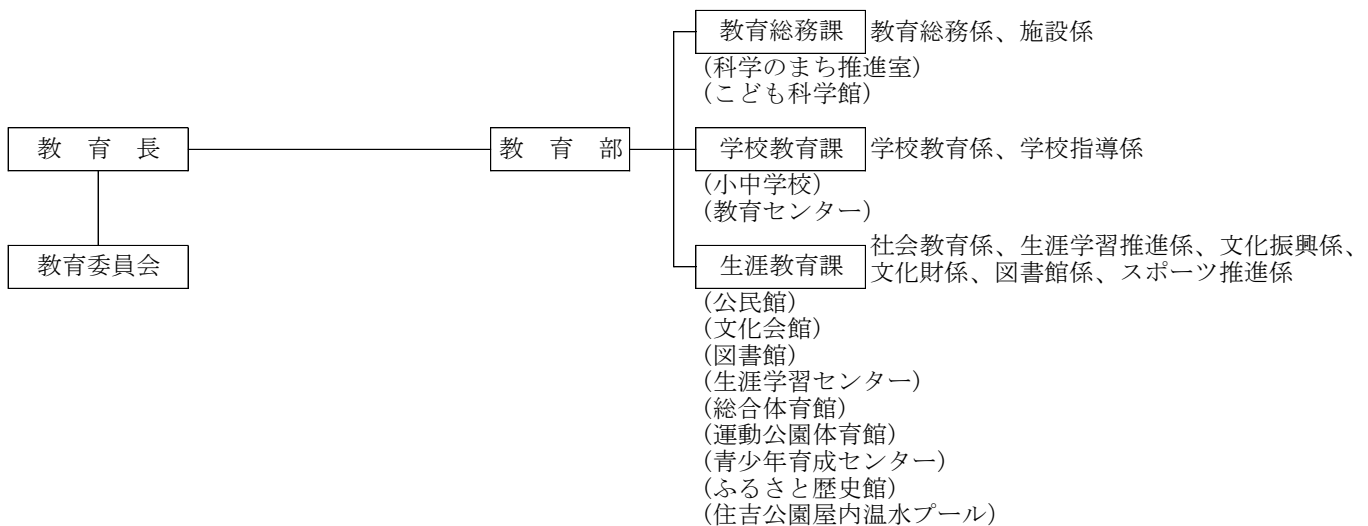
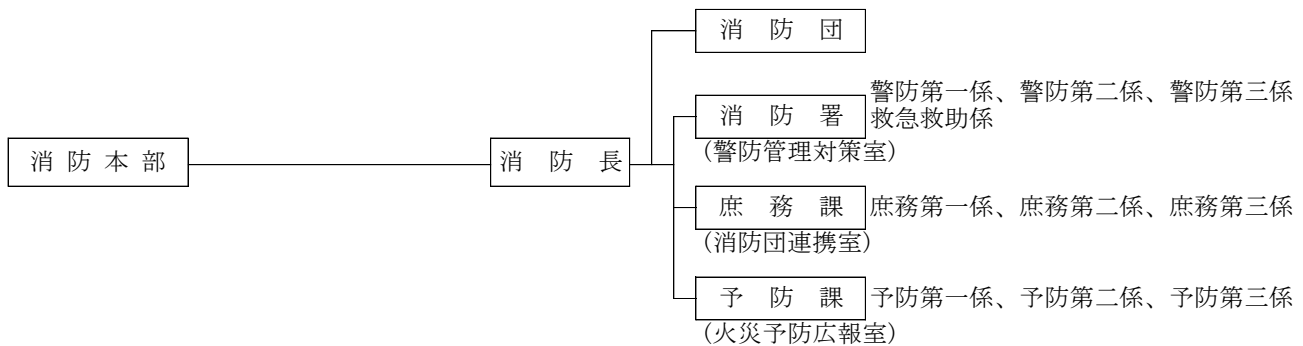
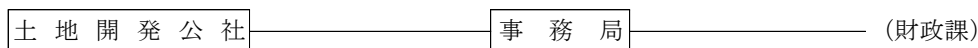
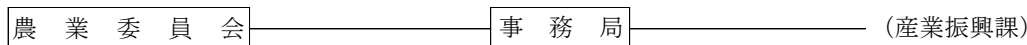
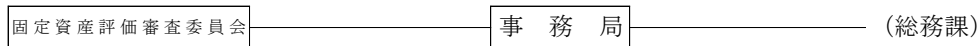
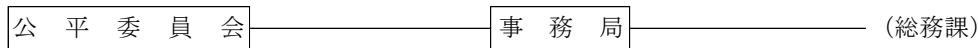
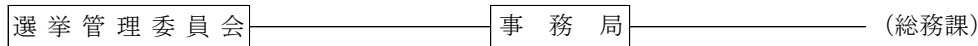
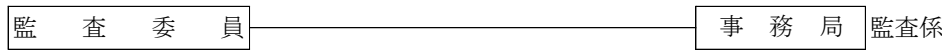
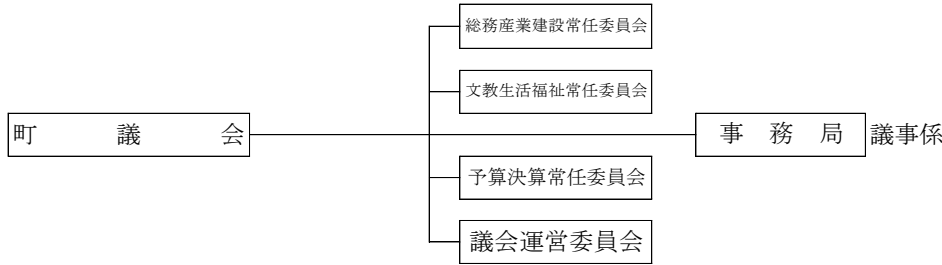

## 2. 歴代三役・正副議長

職名	代	氏名	就任年月日	退任年月日	職名	代	氏名	就任年月日	退任年月日
町長	1	村 佐 一	昭 29. 4. 25	昭 37. 4. 24		25	山 崎 太 市	17. 6. 10	19. 4. 29
	2	久 世 嘉 与	37. 4. 25	41. 4. 24		26	谷 口 正 一	19. 5. 8	23. 4. 29
	3	酒 井 長 寿	41. 4. 25	45. 4. 24		27	南 田 孝 是	23. 5. 9	25. 12. 11
	4	矢 田 剛	45. 4. 25	平 14. 4. 24		28	道 下 政 博	25. 12. 11	27. 4. 29
	5	村 隆 一	平 14. 4. 25	22. 4. 24		29	向 正 則	27. 5. 8	29. 6. 13
	6	矢 田 富 郎	22. 4. 25			30	多 賀 吉 一	29. 6. 13	31. 4. 29
助役・ 副町長	1	金 森 弥 太 郎	昭 29. 6. 3	昭 36. 3. 5	副議長	31	酒 井 義 光	令 元 5. 10	令 3. 5. 21
	2	越 坂 行 吉	36. 3. 6	38. 4. 20		32	角 井 外 喜 雄	3. 5. 21	4. 5. 20
	3	由 雄 義 隆	38. 8. 1	42. 7. 31		33	森 山 時 夫	4. 5. 20	5. 4. 29
	4	西 利 作	42. 10. 8	45. 5. 20		33	八 十 嶋 孝 司	5. 5. 9	
	5	吉 田 芳 孝	46. 3. 22	50. 12. 27		1	英 秀 雄	昭 29. 4. 17	昭 30. 3. 30
	6	焼 田 金	54. 6. 21	平 7. 6. 20		2	山 田 藤 吾	30. 4. 26	34. 3. 30
	7	東 正 剛	平 7. 6. 21	14. 4. 24		3	中 村 与 作	34. 4. 2	38. 3. 30
	8	矢 田 征 夫	14. 12. 6	22. 12. 5		4	寺 山 直 治	38. 5. 8	42. 4. 29
	9	坂 本 守	22. 12. 6			5	今 井 義 富	42. 5. 8	46. 4. 29
収入役	1	山 名 甲	昭 29. 6. 3	昭 37. 6. 2	6	二 羽 光 男	46. 5. 7	50. 4. 29	
	2	大 都 秀 雄	37. 6. 20	42. 6. 10	7	中 本 政 栄	50. 5. 8	54. 4. 29	
	3	由 雄 義 隆	42. 8. 1	50. 7. 31	8	坪 坂 三 治	54. 5. 9	58. 4. 29	
	4	焼 田 金	50. 8. 1	54. 6. 20	9	石 本 喜 一	58. 4. 30	60. 6. 26	
	5	中 田 寛	54. 6. 21	平 7. 6. 20	10	桜 川 嘉 一	60. 6. 26	61. 6. 19	
	6	矢 田 征 夫	平 7. 6. 21	14. 12. 5	11	伊 藤 豊 治	61. 6. 19	62. 4. 29	
	7	森 田 敏 明	14. 12. 6	18. 12. 8	12	谷 下 紀 義	62. 5. 7	平 元 6. 21	
議 長	1	酒 井 繁 益	昭 29. 4. 15	昭 30. 3. 30	13	細 川 藤 喜 男	平 元 6. 21	2. 6. 25	
	2	岩 井 嘉 太 郎	30. 4. 26	34. 3. 30	14	徳 田 進	2. 6. 25	3. 4. 29	
	3	酒 井 長 寿	34. 4. 2	41. 3. 19	15	河 上 孝 夫	3. 5. 8	5. 6. 11	
	4	中 村 与 作	41. 3. 19	44. 6. 23	16	竹 本 勝 治	5. 6. 11	6. 6. 15	
	5	中 川 嘉 一 郎	44. 6. 23	46. 4. 29	17	中 村 重 夫	6. 6. 15	7. 4. 29	
	6	宮 島 俊 夫	46. 5. 7	48. 6. 26	18	川 崎 邦 男	7. 5. 2	8. 9. 12	
	7	中 村 与 作	48. 6. 26	50. 4. 29	19	長 谷 川 恵 子	8. 9. 12	9. 12. 11	
	8	二 羽 光 男	50. 5. 8	52. 6. 22	20	井ノ山 喜久男	9. 12. 11	11. 4. 29	
	9	森 田 喜 一	52. 6. 22	54. 4. 29	21	洲 崎 正 昭	11. 5. 10	12. 9. 8	
	10	大 西 喜 一	54. 5. 9	56. 6. 25	22	山 崎 太 市	12. 9. 8	13. 12. 12	
	11	中 田 健 二	56. 6. 25	58. 4. 29	23	大 西 幸 一	13. 12. 12	15. 4. 29	
	12	坪 坂 三 治	58. 4. 30	61. 10. 20	24	高 森 外 幸	15. 5. 9	17. 6. 10	
	13	中 本 政 栄	61. 10. 20	62. 4. 29	25	谷 口 正 一	17. 6. 10	19. 4. 29	
	14	桜 川 嘉 一	62. 5. 7	平 元 6. 21	26	南 田 孝 是	19. 5. 8	23. 4. 29	
	15	伊 藤 豊 治	平 元 6. 21	3. 4. 29	27	道 下 政 博	23. 5. 9	24. 6. 12	
	16	石 本 喜 一	3. 5. 8	4. 6. 12	28	向 正 則	24. 6. 12	25. 12. 11	
	17	谷 下 紀 義	4. 6. 12	5. 6. 11	29	多 賀 吉 一	25. 12. 11	27. 4. 29	
	18	細 川 藤 喜 男	5. 6. 11	6. 6. 15	30	酒 井 義 光	27. 5. 8	28. 9. 12	
	19	徳 田 進	6. 6. 15	7. 4. 29	31	角 井 外 喜 雄	28. 9. 12	29. 12. 11	
	20	河 上 孝 夫	7. 5. 2	11. 4. 29	32	森 山 時 夫	29. 12. 11	31. 4. 29	
	21	長 谷 川 恵 子	11. 5. 10	12. 12. 13	33	荒 井 克	令 元 5. 10	令 3. 5. 21	
	22	荒 井 一 明	12. 12. 13	14. 6. 14	34	八 十 嶋 孝 司	3. 5. 21	5. 4. 29	
	23	川 崎 邦 男	14. 6. 14	15. 4. 29	35	竹 内 竜 也	5. 5. 9		
	24	洲 崎 正 昭	15. 5. 9	17. 6. 10					

資料：総務課、議会事務局

(注) 地方自治法改正により平成19年4月1日から助役は副町長に変更、収入役は廃止。

3. 議会の活動状況

単位：回、日、件

(付 表)

単位：件

年	招集回数	会期日数 (会議期間)	議 案		請 願
			町長提出	議員提出	
平成 26 年	1	365 (38)	132	6	6
27	2	357 (38)	121	16	17
28	1	366 (40)	118	15	18
29	1	365 (38)	100	18	9
30	1	365 (39)	108	10	8
令和 元 年	2	340 (43)	124	14	10
2	1	366 (44)	152	8	8
3	1	365 (46)	107	12	5
4	1	365 (43)	108	11	7
5	2	356 (40)	115	20	9

※平成25年1月15日から通年議会を実施

区 分	令和5年																年間延件数			
	議 案										議決結果									
	町長提出					議員提出					町長提出			議員提出						
	総 数	条 例	予 算	決 算	そ の 他 事 件	専 決 処 分	総 数	条 例	意 見	決 議	規 則 そ の 他	総 数	原 案 可 決	修 正 可 決	否 決	総 数		原 案 可 決	修 正 可 決	否 決
総 数	115	27	43	10	25	10	20	2	6	4	8	115	115	0	0	20	20	0	0	135
定例会 (3、6、 9、12月) の会議	93	27	31	10	23	2	10	2	6	0	2	83	83	0	0	10	10	0	0	93
定例会以外 の会議	22	0	12	0	2	8	10	0	0	4	6	32	32	0	0	10	10	0	0	42

資料：議会事務局

(注) 専決処分とは、地方自治法第179条における件数である。

#### 4. 選挙人名簿登録者数

年	登録者数		
	総数	男	女
平成 30 年	31,019	14,979	16,040
令和 元 年	31,035	14,952	16,083
2	31,028	14,961	16,067
3	31,149	15,000	16,149
4	31,269	15,076	16,193
5	31,075	14,968	16,107
第1投票区（津幡町役場）	5,787	2,731	3,056
第2 "（津幡町総合体育館）	4,652	2,237	2,415
第3 "（津幡南中学校）	3,951	1,873	2,078
第4 "（条南コミュニティプラザ）	6,227	3,062	3,165
第5 "（井上コミュニティプラザ）	3,374	1,652	1,722
第6 "（笠井公民館）	561	269	292
第7 "（笠野公民館）	789	369	420
第8 "（英田公民館）	3,331	1,624	1,707
第9 "（種谷地区防災センター）	320	153	167
第10 "（河合谷ふれあいセンター）	225	101	124
第11 "（刈安コミュニティプラザ）	641	311	330
第12 "（萩坂コミュニティプラザ）	1,120	547	573
第13 "（成光会館）	97	39	58

資料：選挙管理委員会

（注）（1）登録者数は、定時登録（9月1日現在）の人数である。

（2）投票所は、令和5年4月9日執行の石川県議会議員選挙で使用した場所である。

## 5. 衆議院議員総選挙の状況（選挙区）

単位：人、%

執行年月日	当日 有権者数	投票者数			投票率		
		総数	男	女	総数	男	女
昭和 33年 5月 22日（中選挙区）	13,200	10,238	5,287	4,951	77.56	84.75	71.11
35年 11月 20日（中選挙区）	13,293	10,924	5,422	5,502	82.18	86.46	78.35
38年 11月 21日（中選挙区）	13,365	11,029	5,354	5,675	82.52	84.62	80.63
42年 1月 29日（中選挙区）	13,594	10,673	5,323	5,350	78.51	82.99	74.51
44年 12月 27日（中選挙区）	14,733	11,476	5,536	5,940	77.89	79.18	76.73
47年 12月 10日（中選挙区）	15,285	13,130	6,344	6,786	85.90	86.57	85.28
51年 12月 5日（中選挙区）	15,962	13,637	6,570	7,067	85.43	85.59	85.29
54年 10月 7日（中選挙区）	16,473	12,995	6,270	6,725	78.89	79.03	78.76
55年 6月 22日（中選挙区）	16,618	14,212	6,871	7,341	85.52	86.25	84.85
58年 12月 18日（中選挙区）	17,249	13,277	6,481	6,796	76.97	78.49	75.58
61年 7月 6日（中選挙区）	17,724	13,497	6,452	7,045	76.15	76.38	75.94
平成 2年 2月 18日（中選挙区）	18,705	15,719	7,512	8,207	84.04	84.26	83.83
5年 7月 18日（中選挙区）	20,922	14,004	6,754	7,250	66.93	67.48	66.43
8年 10月 20日	23,603	18,402	8,836	9,566	77.96	77.55	78.55
12年 6月 25日	25,994	16,535	8,113	8,422	63.61	64.48	62.80
15年 11月 9日	27,151	16,032	7,876	8,156	59.05	60.19	57.98
17年 9月 11日	27,674	19,065	9,202	9,863	68.89	69.07	68.73
21年 8月 30日	28,894	21,836	10,564	11,272	75.57	76.05	75.13
24年 12月 16日	29,372	18,364	9,022	9,342	62.52	63.99	61.17
26年 12月 14日	29,721	15,140	7,583	7,557	50.94	53.06	48.98
29年 10月 22日	30,918	18,161	8,867	9,294	58.74	59.48	58.05
令和 3年 10月 31日	31,167	18,534	8,978	9,556	59.47	59.83	59.13

資料：選挙管理委員会

（注）平成8年度から小選挙区選出。



6. 衆議院議員総選挙の状況（比例区）

単位：人、%

	当 日 有 権 者 数	投票者数			投票率		
		総 数	男	女	総 数	男	女
平成 8 年 10 月 20 日	23,603	18,393	8,833	9,560	77.93	77.52	78.30
12 年 6 月 25 日	25,999	16,534	8,113	8,421	63.59	64.46	62.78
15 年 11 月 9 日	27,157	16,033	7,876	8,157	59.04	60.18	57.98
17 年 9 月 11 日	27,679	19,067	9,202	9,865	68.89	69.06	68.73
21 年 8 月 30 日	28,894	21,834	10,562	11,272	75.57	76.03	75.13
24 年 12 月 16 日	29,372	18,365	9,024	9,341	62.53	64.00	61.16
26 年 12 月 14 日	29,721	15,140	7,582	7,558	50.94	53.05	48.99
29 年 10 月 22 日	30,918	18,160	8,867	9,293	58.74	59.48	58.04
令和 3 年 10 月 31 日	31,167	18,534	8,977	9,557	59.47	59.83	59.13

資料：選挙管理委員会

## 7. 参議院議員通常選挙の状況（選挙区）

単位：人、%

執行年月日	当日 有権者数	投票者数			投票率		
		総数	男	女	総数	男	女
昭和 33年12月7日（補欠）	13,270	5,799	3,118	2,681	43.70	49.78	38.27
34年6月2日（地方区）	13,279	10,385	5,228	5,157	78.21	83.80	73.25
37年7月1日（"）	13,323	8,890	4,586	4,304	66.73	72.71	61.35
40年7月4日（"）	13,262	8,988	4,510	4,478	67.77	72.02	63.97
43年7月7日（"）	13,859	11,896	5,654	6,242	85.84	86.48	85.26
46年2月7日（補欠）	14,899	8,216	4,074	4,142	55.14	57.63	52.90
46年6月27日（地方区）	15,029	9,831	4,924	4,907	65.41	68.94	62.22
49年7月7日（"）	15,564	12,363	6,034	6,329	79.43	80.72	78.24
52年7月10日（"）	15,978	11,799	5,736	6,063	73.85	74.61	73.14
55年6月22日（"）	16,618	14,211	6,871	7,340	85.52	86.25	84.84
58年6月26日	17,141	9,626	4,873	4,753	56.16	59.33	53.24
61年7月6日	17,724	13,492	6,451	7,041	76.12	76.37	75.90
平成 元年7月23日	18,442	13,751	6,707	7,044	74.56	76.38	72.91
4年7月26日	20,201	11,456	5,611	5,845	56.71	58.27	55.29
7年7月23日	22,659	12,230	6,071	6,159	53.97	55.65	52.42
10年7月12日	24,977	15,828	7,724	8,104	63.37	63.96	62.82
12年6月25日（補欠）	25,994	16,533	8,112	8,421	63.60	64.47	62.79
13年7月29日	26,439	15,676	7,598	8,078	59.29	59.60	59.00
16年7月11日	27,437	15,468	7,560	7,908	56.38	57.12	55.68
19年7月29日	28,318	19,490	9,398	10,092	68.83	69.03	68.83
22年7月11日	29,046	17,633	8,635	8,998	60.71	61.84	59.66
25年7月21日	29,429	16,378	8,090	8,288	55.65	57.19	54.23
28年7月10日	30,811	17,814	8,709	9,105	57.82	58.65	57.05
令和 元年7月21日	31,074	14,582	7,239	7,343	46.93	48.34	45.61
4年4月24日（補欠）	31,206	9,628	4,822	4,806	30.85	32.03	29.76
4年7月10日	31,276	15,070	7,407	7,666	48.18	49.05	47.38

資料：選挙管理委員会

（注）昭和58年度から選挙区選出。

## 8. 参議院議員通常選挙の状況（比例区）

単位：人、%

執行年月日	当日 有権者数	投票者数			投票率		
		総数	男	女	総数	男	女
昭和 37年7月1日（全国区）	13,323	8,890	4,586	4,304	66.73	72.71	61.35
40年7月4日（"）	13,262	8,986	4,508	4,478	67.76	71.99	63.97
43年7月7日（"）	13,859	11,896	5,654	6,242	85.84	86.48	85.26
46年6月27日（"）	15,029	9,831	4,924	4,907	65.41	68.94	62.22
49年7月7日（"）	15,564	12,362	6,034	6,328	79.43	80.72	78.23
52年7月10日（"）	15,978	11,800	5,737	6,063	73.85	74.62	73.14
55年6月22日（"）	16,618	14,209	6,869	7,340	85.50	86.23	84.84
58年6月26日	17,141	9,626	4,873	4,753	56.16	59.33	53.24
61年7月6日	17,724	13,496	6,452	7,044	76.15	76.38	75.93
平成 元年7月23日	18,442	13,748	6,705	7,043	74.55	76.36	72.90
4年7月26日	20,201	11,453	5,610	5,843	56.70	58.26	55.27
7年7月23日	22,659	12,227	6,068	6,159	53.96	55.62	52.42
10年7月12日	24,977	15,826	7,723	8,103	63.36	63.95	62.81
13年7月29日	26,445	15,675	7,599	8,076	59.27	59.60	58.97
16年7月11日	27,443	15,466	7,558	7,908	56.36	57.09	55.67
19年7月29日	28,318	19,488	9,397	10,091	68.82	69.02	68.63
22年7月11日	29,046	17,633	8,636	8,997	60.71	61.84	59.65
25年7月21日	29,429	16,376	8,089	8,287	55.65	57.18	54.22
28年7月10日	30,811	17,815	8,710	9,105	57.82	58.65	57.05
令和 元年7月21日	31,074	14,580	7,239	7,341	46.92	48.34	45.60
4年7月10日	31,276	15,070	7,404	7,666	48.18	49.05	47.38

資料：選挙管理委員会

(注) 昭和58年度から比例区選出。

## 9. 石川県知事選挙の状況

単位：人、%

	当 日 有 権 者 数	投票者数			投票率		
		総 数	男	女	総 数	男	女
昭和 38 年 2 月 10 日	13,366	10,203	5,070	5,133	76.34	79.98	73.05
42 年 1 月 29 日	13,577	10,666	5,317	5,349	78.56	82.99	74.60
46 年 2 月 7 日	14,843	8,216	4,075	4,141	55.35	57.93	53.03
50 年 2 月 2 日	15,496	9,613	4,739	4,874	62.04	63.48	60.69
54 年 2 月 4 日	16,209	12,070	5,833	6,237	74.46	74.69	74.26
58 年 2 月 6 日	16,890	9,713	4,704	5,009	57.51	58.12	56.95
62 年 2 月 8 日	17,694	10,192	4,882	5,310	57.60	57.83	57.39
平成 3 年 2 月 3 日	19,058	15,843	7,498	8,345	83.13	82.52	83.68
6 年 3 月 27 日	21,321	16,516	7,796	8,720	77.46	76.54	78.31
10 年 3 月 15 日	24,600	11,025	5,271	5,754	44.82	44.38	45.23
14 年 3 月 17 日	26,360	11,789	5,615	6,174	44.72	44.16	45.25
18 年 3 月 19 日	27,618	10,440	5,029	5,411	37.80	37.77	37.83
22 年 3 月 14 日	28,765	14,388	6,913	7,475	50.02	49.97	50.06
26 年 3 月 16 日	29,381	13,425	6,476	6,949	45.69	45.87	45.53
30 年 3 月 11 日	30,776	11,709	5,645	6,064	38.05	37.99	38.10
令和 4 年 3 月 13 日	31,017	19,455	9,231	10,224	62.72	61.73	63.65

資料：選挙管理委員会

# 10. 石川県議会議員選挙の状況

単位：人、%

執行年月日	当日 有権者数	投票者数			投票率		
		総数	男	女	総数	男	女
昭和 38年4月17日	13,276	11,562	5,586	5,976	87.09	88.75	85.59
42年4月15日	—	無投票	—	—	—	—	—
46年4月11日	14,848	11,740	5,700	6,040	79	81	77
50年4月13日	15,685	14,412	6,883	7,529	91.88	91.44	92.29
54年4月8日	—	無投票	—	—	—	—	—
58年4月10日	—	無投票	—	—	—	—	—
62年4月12日	17,719	14,321	6,794	7,527	81	80	81
平成 3年4月7日	19,113	14,325	6,761	7,564	74.95	74.48	75.38
6年3月27日(補欠)	21,321	16,504	7,790	8,714	77.41	76.48	78.26
7年4月9日	22,108	15,203	7,205	7,998	68.77	67.96	69.51
10年3月15日(補欠)	—	無投票	—	—	—	—	—
11年4月11日	25,048	17,438	8,327	9,111	70	69	70
15年4月13日	26,686	15,567	7,367	8,200	58.33	57.30	59.30
18年3月19日(補欠)	27,618	10,332	4,977	5,355	37.41	37.38	37.44
19年4月8日	27,890	15,571	7,409	8,162	55.83	55.27	56.35
23年4月10日	28,820	15,627	7,545	8,082	54.22	54.62	53.86
27年4月12日	29,425	14,146	6,868	7,278	48.07	48.53	47.66
31年4月7日	30,647	13,686	6,677	7,009	44.66	45.22	44.13
令和 5年4月9日	30,711	11,055	5,405	5,650	36.54	35.49	36.00

資料：選挙管理委員会

# 11. 津幡町長選挙の状況

単位：人、%

	当 日 有 権 者 数	投票者数			投票率		
		総 数	男	女	総 数	男	女
昭和 33 年 3 月 30 日	—	無投票	—	—	—	—	—
37 年 3 月 25 日	13,297	4,899	2,716	2,183	37	43	31
41 年 4 月 17 日	13,285	7,751	3,802	3,949	58.34	60.76	56.19
45 年 4 月 5 日	14,496	13,597	6,387	7,210	93.80	93.02	94.50
49 年 4 月 7 日	—	無投票	—	—	—	—	—
53 年 4 月 9 日	—	無投票	—	—	—	—	—
57 年 4 月 11 日	—	無投票	—	—	—	—	—
61 年 4 月 6 日	—	無投票	—	—	—	—	—
平成 2 年 4 月 8 日	—	無投票	—	—	—	—	—
6 年 4 月 10 日	—	無投票	—	—	—	—	—
10 年 4 月 12 日	24,500	13,695	6,501	7,194	56	55	57
14 年 4 月 7 日	26,321	17,158	8,088	9,070	65.19	63.76	66.52
18 年 4 月 16 日	27,479	13,152	6,297	6,855	47.86	47.54	48.16
22 年 4 月 11 日	28,662	18,306	8,686	9,620	63.87	63.13	64.56
26 年 4 月 13 日	—	無投票	—	—	—	—	—
30 年 4 月 8 日	—	無投票	—	—	—	—	—
令和 4 年 3 月 27 日	—	無投票	—	—	—	—	—

資料：選挙管理委員会

## 12. 津幡町議会議員選挙の状況

単位：人、%

執行年月日	当日 有権者数	投票者数			投票率		
		総数	男	女	総数	男	女
昭和 38年4月30日 ※1	8,507	8,044	3,858	4,186	94.56	94.61	94.51
39年4月30日(補欠) ※2	—	無投票	—	—	—	—	—
41年4月17日(補欠) ※3	3,274	2,619	1,181	1,438	80	79	81
42年4月28日	13,510	12,550	5,905	6,645	92.89	92.58	93.17
46年4月25日	14,745	13,860	6,586	7,274	94.00	94.15	93.86
50年4月27日	15,531	14,746	6,997	7,749	94.95	93.86	95.95
53年4月9日(補欠)	15,958	13,176	6,262	6,914	82.57	81.56	83.50
54年4月22日	16,261	15,457	7,383	8,074	95.06	94.35	95.71
58年4月24日	16,931	16,150	7,683	8,467	95.39	94.89	95.85
61年4月1日(補欠)	17,506	9,944	4,731	5,213	56.80	56.84	56.77
62年4月26日	17,726	16,322	7,730	8,592	92.08	91.49	92.62
平成 3年4月21日	—	無投票	—	—	—	—	—
6年4月10日(補欠)	—	無投票	—	—	—	—	—
7年4月23日	22,120	16,901	7,993	8,908	76	75	77
10年4月12日(補欠)	—	無投票	—	—	—	—	—
11年4月25日	25,054	18,428	8,681	9,747	74	72	75
14年4月7日(補欠)	26,321	17,147	8,079	9,068	65.15	63.69	66.50
15年4月27日	26,694	18,256	8,589	9,667	68.39	66.77	69.90
18年4月19日(補欠)	27,479	13,147	6,296	6,851	47.84	47.53	48.13
19年4月22日	27,887	18,736	8,800	9,936	67.19	65.67	68.59
22年4月11日(補欠)	28,662	18,297	8,677	9,620	63.84	63.06	64.56
23年4月24日	28,832	17,598	8,323	9,275	61.04	60.20	61.81
27年4月26日	29,435	16,635	7,902	8,733	56.51	55.87	57.11
31年4月21日	30,612	15,263	7,239	8,024	49.86	49.09	50.57
令和 5年4月23日	—	無投票	—	—	—	—	—

資料：選挙管理委員会

(注) ※1：第1、第2選挙区無投票

※2：第6選挙区

※3：第1選挙区

# 1. 各会計別決算額

(歳入)

単位：千円、%

年 度	総 額		一般会計		国民健康 保 険 特別会計		後期高齢者 医 療 特別会計		介護保険 特別会計	
		対前 年比		対前 年比		対前 年比		対前 年比		対前 年比
平成 29 年度	24,905,315	99.6	13,106,869	99.5	3,817,114	99.4	356,863	108.7	2,601,541	104.1
30	24,922,667	100.1	13,379,104	102.1	3,337,163	87.4	377,332	105.7	2,661,006	102.3
令和 元 年度	25,451,692	102.1	14,223,992	106.3	3,307,327	99.1	398,032	105.5	2,623,542	98.6
2	33,292,735	130.8	21,507,648	151.2	3,212,938	97.1	407,430	102.4	2,659,655	101.4
3	30,149,952	90.6	17,369,929	80.8	3,339,366	103.9	411,614	101.0	2,756,484	103.6
4	30,714,665	101.9	16,942,872	97.5	3,390,790	101.5	443,203	107.7	2,752,895	99.9

年 度	簡易水道 事 業 特別会計		バス事業 特別会計		ケーブル テレビ事業 特別会計		河 合 谷 財 産 区 特別会計	
		対前 年比		対前 年比		対前 年比		対前 年比
平成 29 年度	3,792	86.2	107,873	99.1	46,852	104.8	1,898	700.4
30	4,436	117.0	89,475	82.9	63,135	134.8	503	26.5
令和 元 年度	5,255	118.5	112,101	125.3	39,863	63.1	1,207	240.0
2	3,349	63.7	92,423	82.4	39,037	97.9	10,472	867.6
3	3,443	102.8	93,723	101.4		皆減	203	1.9
4		皆減	127,605	136.2			189	93.1

年 度	病院事業 会 計		簡易水道 事業会計		水道事業 会 計		下水道事業 会 計	
		対前 年比		対前 年比		対前 年比		対前 年比
平成 29 年度	1,296,980	98.2			977,884	102.4	2,587,649	95.1
30	1,316,744	101.5			957,707	97.9	2,736,062	105.7
令和 元 年度	1,313,077	99.7			952,088	99.4	2,475,208	90.5
2	1,762,742	134.2			1,066,978	112.1	2,530,063	102.2
3	1,797,198	102.0			951,270	89.2	3,426,722	135.4
4	1,876,803	104.4	4,830	皆増	939,475	98.8	4,236,003	123.6

資料：財政課

- (注) (1) 病院事業会計は収益的収支と資本的収支の合計である。  
(2) 水道事業会計は収益的収支と資本的収支の合計である。  
(3) 下水道事業会計は収益的収支と資本的収支の合計である。



# 1. 各会計別決算額（つづき）

（歳出）

単位：千円、%

年 度	総 額		一般会計		国民健康 保 険 特別会計		後期高齢者 医 療 特別会計		介護保険 特別会計	
		対前 年比		対前 年比		対前 年比		対前 年比		対前 年比
平成 29 年度	25,250,226	100.1	12,920,389	99.6	3,725,844	100.4	349,747	108.9	2,497,102	103.7
30	25,225,917	99.9	13,145,437	101.7	3,294,076	88.4	370,334	105.9	2,588,250	103.7
令和 元 年度	25,807,146	102.3	13,992,097	106.4	3,230,647	98.1	390,974	105.6	2,571,146	99.3
2	33,319,655	129.1	21,267,966	152.0	3,185,858	98.6	400,146	102.3	2,569,567	99.9
3	29,982,904	90.0	16,954,805	79.7	3,298,854	103.5	405,288	101.3	2,706,870	105.3
4	30,660,098	102.3	16,635,029	98.1	3,349,477	101.5	435,298	107.4	2,692,619	99.5

年 度	簡易水道 事 業 特別会計		バス事業 特別会計		ケーブル テレビ事業 特別会計		河 合 谷 財 産 区 特別会計	
		対前 年比		対前 年比		対前 年比		対前 年比
平成 29 年度	3,245	79.0	104,402	98.7	46,852	104.8	1,898	700.4
30	3,893	120.0	85,750	82.1	63,135	134.8	503	26.5
令和 元 年度	4,186	107.5	108,688	126.7	39,863	63.1	1,207	240.0
2	2,532	60.5	88,596	81.5	39,037	97.9	10,472	867.6
3	2,511	99.2	90,662	102.3		皆減	203	1.9
4		皆減	124,344	137.2			189	93.1

年 度	病院事業 会 計		簡易水道 事業会計		水道事業 会 計		下水道事業 会 計	
		対前 年比		対前 年比		対前 年比		対前 年比
平成 29 年度	1,408,530	98.4			1,029,619	105.0	3,162,598	97.6
30	1,423,519	101.1			1,003,417	97.5	3,247,603	102.7
令和 元 年度	1,345,186	94.5			1,049,254	104.6	3,073,898	94.7
2	1,411,466	104.9			1,191,641	113.6	3,152,374	102.6
3	1,455,527	103.1			1,066,371	89.5	4,001,813	126.9
4	1,632,389	112.2	4,286	皆増	1,108,346	103.9	4,678,121	116.9

資料：財政課

- （注）(1) 病院事業会計は収益的収支と資本的収支の合計である。  
 (2) 水道事業会計は収益的収支と資本的収支の合計である。  
 (3) 下水道事業会計は収益的収支と資本的収支の合計である。

## 2. 一般会計決算額の状況（歳入）

単位：千円、%

区 分	平成30年度		令和元年度		令和2年度		令和3年度		令和4年度	
	決算額	構成比	決算額	構成比	決算額	構成比	決算額	構成比	決算額	構成比
総 額	13,379,104	100.0	14,223,992	100.0	21,507,648	100.0	17,369,929	100.0	16,942,872	100.0
町 税	4,292,262	32.1	4,333,514	30.5	4,332,637	20.2	4,318,587	24.9	4,449,525	26.3
地方譲与税	127,623	1.0	131,692	0.9	134,812	0.6	136,973	0.8	138,211	0.8
利子割交付金	8,236	0.1	4,054	0.0	4,581	0.0	3,949	0.0	2,066	0.0
配当割交付金	16,613	0.1	19,554	0.1	16,899	0.1	24,262	0.1	23,930	0.1
株式等譲渡所得割交付金	16,631	0.1	11,849	0.1	20,980	0.1	32,884	0.2	22,557	0.1
法人事業税金交付	—	—	—	—	17,692	0.1	37,008	0.2	48,636	0.3
地方消費税交付	632,698	4.7	605,408	4.3	758,996	3.5	833,340	4.8	876,339	5.2
ゴルフ場利用税交付	16,156	0.1	18,000	0.1	17,674	0.1	17,273	0.1	17,641	0.1
自動車取得税交付	46,457	0.4	23,982	0.2	—	—	—	—	—	—
環境性能割交付	—	—	7,523	0	14,133	0	13,856	0	17,358	0.1
地方特例交付	32,586	0.2	133,272	0.9	49,833	0.2	113,666	0.6	61,200	0.4
地方交付税	3,500,294	26.2	3,397,594	23.9	3,495,862	16.2	3,808,561	21.9	3,743,503	22.1
（普通）	3,255,402	24.4	3,164,448	22.3	3,145,534	14.6	3,469,773	20.0	3,349,472	19.8
（特別）	244,892	1.8	233,146	1.6	350,328	1.6	338,788	1.9	394,031	2.3
交通安全対策特別交付金	3,520	0.0	3,191	0.0	3,437	0.0	3,171	0.0	2,983	0.0
分担金及び金	209,066	1.6	122,321	0.9	73,570	0.3	86,206	0.5	90,533	0.5
使用料及び手数料	99,070	0.7	65,432	0.5	57,150	0.3	62,154	0.4	65,371	0.4
小 計	9,001,212	67.3	8,877,386	62.5	8,998,256	41.8	9,491,890	54.6	9,559,853	56.4
国庫支出金	1,644,752	12.3	1,753,183	12.3	6,513,028	30.3	3,683,733	21.2	3,529,373	20.8
県支出金	994,060	7.4	1,213,093	8.5	1,654,663	7.7	1,131,526	6.5	1,269,920	7.6
財産収入	50,036	0.4	43,484	0.3	17,162	0.1	8,802	0.1	10,105	0.1
寄 附 金	6,725	0.1	15,617	0.1	26,799	0.1	32,789	0.2	35,666	0.2
繰 入 金	324,900	2.4	317,470	2.2	438,155	2.0	192,289	1.1	291,405	1.7
繰 越 金	86,480	0.6	133,667	0.9	111,895	0.5	129,681	0.7	215,123	1.3
諸 収 入	237,359	1.8	227,628	1.6	507,953	2.4	356,271	2.1	227,978	1.3
町 債	1,033,580	7.7	1,642,464	11.6	3,239,737	15.1	2,342,948	13.5	1,803,449	10.6

資料：財政課

### 3. 一般会計目的別決算額の状況（歳出）

単位：千円、%

区 分	平成30年度		令和元年度		令和2年度		令和3年度		令和4年度	
	決算額	構成比	決算額	構成比	決算額	構成比	決算額	構成比	決算額	構成比
総 額	13,145,437	100.0	13,992,097	100.0	21,267,966	100.0	16,954,805	100.0	16,635,029	100.0
議 会 費	145,752	1.1	146,822	1.0	139,065	0.7	141,686	0.8	142,053	0.9
総 務 費	1,483,647	11.3	1,713,363	12.2	8,201,821	38.6	2,902,584	17.1	1,734,933	10.4
民 生 費	4,468,595	34.0	4,485,480	32.1	4,570,315	21.5	5,544,121	32.7	5,432,983	32.6
衛 生 費	1,164,027	8.9	1,164,899	8.3	1,295,144	6.1	1,316,804	7.8	1,299,413	7.8
労 働 費	23,030	0.2	21,867	0.2	23,570	0.1	24,429	0.2	31,389	0.1
農林水産業 費	608,508	4.6	649,204	4.6	1,107,807	5.2	644,712	3.8	692,095	4.2
商 工 費	280,841	2.1	290,036	2.1	492,177	2.3	983,706	5.8	464,123	2.8
土 木 費	1,443,133	11.0	1,313,361	9.4	1,815,804	8.5	1,877,585	11.1	3,222,577	19.4
消 防 費	453,493	3.4	517,245	3.7	435,908	2.0	430,772	2.5	540,749	3.3
教 育 費	1,210,599	9.2	1,856,362	13.3	1,586,214	7.5	1,373,106	8.1	1,491,239	9.0
災害復旧費	76,412	0.6	95,791	0.7	39,242	0.2	22,253	0.1	54,948	0.3
公 債 費	1,787,400	13.6	1,737,667	12.4	1,560,899	7.3	1,693,047	10.0	1,528,527	9.2
予 備 費	0	0.0	0	0.0	0	0.0	0	0.0	0	0.0

資料：財政課

#### 4. 町税の内訳

単位：千円、%

区 分	平成30年度		令和元年度		令和2年度		令和3年度		令和4年度		
	決算額	構成比	決算額	構成比	決算額	構成比	決算額	構成比	決算額	構成比	
総 額	4,292,262	100.0	4,333,514	100.0	4,332,637	100.0	4,318,587	100.0	4,449,526	100.0	
[普通税]	4,116,294	95.9	4,153,417	95.8	4,148,283	95.7	4,140,051	95.9	4,263,124	95.8	
町民税	個人分	1,912,486	44.6	1,918,535	44.3	1,969,178	45.4	1,958,466	45.3	1,950,205	43.8
	法人分	241,695	5.6	257,514	5.9	190,863	4.4	194,108	4.5	226,666	5.1
固定資産税	1,683,877	39.2	1,687,589	38.9	1,696,219	39.1	1,677,335	38.8	1,758,132	39.5	
軽自動車税	99,424	2.3	103,334	2.4	110,725	2.6	114,207	2.6	122,798	2.8	
町たばこ税	178,812	4.2	186,445	4.3	181,298	4.2	195,936	4.5	205,322	4.6	
特別土地保有税	0	0.0	0	0.0	0	0.0	0	0.0	0	0.0	
[目的税]	175,968	4.1	180,097	4.2	184,354	4.3	178,536	4.1	186,402	4.2	
入湯税	0	0.0	0	0.0	0	0.0	0	0.0	0	0.0	
都市計画税	175,968	4.1	180,097	4.2	184,354	4.3	178,536	4.1	186,402	4.2	
[旧法による税]	0	0.0	0	0.0	0	0.0	0	0.0	0	0.0	
徴収率	97.6		98.0		98.1		98.6		98.6		
負担額	一人当たり	114,101円	115,281円		115,383円		114,963円		118,638円		
	一世帯当たり	306,349円	305,220円		300,460円		295,753円		301,540円		

資料：税務課

(注) 負担額は、当該年度の1月1日現在の人口・世帯によるものである。

## 5. 町有財産の状況

単位：㎡、千円

年 度	土 地	公 有 財 産				基 金
		建 物			出資による 権 利	
		延面積	木造（延面積）	非木造（延面積）		
平成 29 年度	1,013,597.80	131,594.84	9,321.11	122,273.73	180,227	1,565,171
30	1,013,715.80	131,835.08	9,432.46	122,402.62	180,227	1,741,361
令和 元 年度	1,013,904.21	128,021.14	8,772.51	119,248.63	180,227	1,811,401
2	1,014,326.33	132,757.33	8,749.58	124,007.75	180,227	1,751,465
3	1,021,626.92	131,102.53	10,398.96	120,703.57	180,479	2,347,860
4	1,022,398.66	134,590.06	10,512.65	124,077.41	180,421	2,949,341

資料：監理課

津幡町統計書 令和5年度版

発刊 令和6年6月

発行 津幡町

〒929-0393

石川県河北郡津幡町字加賀爪ニ3番地

電話 076-288-2158

FAX 076-288-6358

URL <https://www.town.tsubata.lg.jp>

編集 津幡町総務部企画課