公開情報シート

物件番号	240101

○基本項目

所在地	字上藤又地内
参考売却額	80万円
参考賃料	ー
交　通	IRいしかわ鉄道：倶利伽羅駅
道路関係	ー
小学校区	萩野台小学校
中学校区	津幡中学校

○物件の概要

敷地面積	310㎡(93.77坪)
建物面積	152.88㎡(46.24坪)
部屋数	7DK(7部屋)
構　造	木造瓦葺2階建
建築年	昭和45年
空き家となった時期	令和5年1月
電　気	あり（北陸電力）
ガ　ス	LP
飲　水	上水道(公営)
排　水	なし
トイレ	汲み取り
浴　室	あり
駐車場	2台
用途地域	無指定
法令上の制限	ー
建ぺい率／容積率	ー
その他特記事項	・都市計画区域外 ・現状有姿渡し ・自然に囲まれ、スローライフを希望の方におすすめ ・リノベーション途中になっている建物で、損傷もあるため、修繕は必要。 ・下水道の本管が通っておらず、排水には浄化槽設置を要します。

物件写真

間取り図

1階

2階

※図面と現況が異なる場合は、現況を優先とさせていただきます。
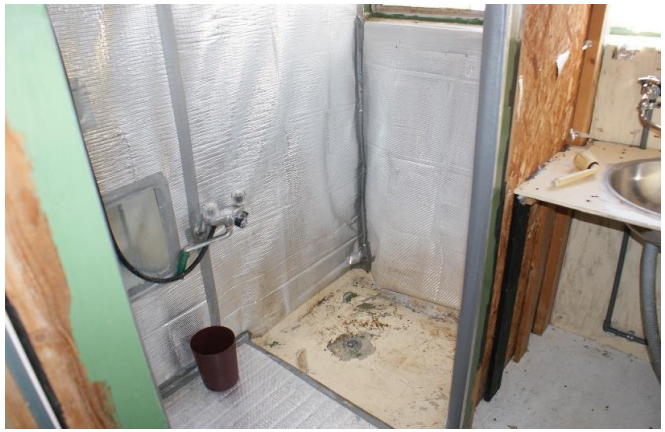
物件写真